

## Dati tecnici veicoli

Tipo	211 CDI	311 CDI	411 CDI	511 CDI	214 CDI	314 CDI	414 CDI	514 CDI	316 CDI	416 CDI	516 CDI	319 CDI	419 CDI	519 CDI		
Motore e performance di guida	OM651 DE22LA											OM642 DE30LA				
Normativa emissioni	Euro 6c Gr. III/Euro VI											Euro VI				
Numero cilindri	4											6				
Cilindrata (cm <sup>3</sup> )	2.143											2.987				
Potenza massima (kW) / (CV)	84/115				105/143				120/163				140/190			
a giri/min.	3.800															
Coppia massima (Nm)	300				330				360				440			
Nm a giri/min	1.200 2.200				1.200 2.400				1.400 2.400				1.400 - 2.400			
Tipo di carburante [2]	Diesel															
Trazione*	TA	TA/TP	TP	TP	TA	TA/TP/TI	TP/TI	TP/TI	TP/TI	TP/TI	TP/TI	TP/TI	TP/TI	TP/TI		
<b>Consumi ed emissioni (tra parentesi cambio automatico) - Valori Validi per versione Tourer [1]</b>																
Urbano(l/100 km)						9,3(7,8)						9,3(7,8)	13,5(9,5)			
Extra Urbano (l/100 km)						6,7(6,7)						6,7(6,7)	7,5(7,7)			
Combinato (l/100 km)						7,6(7,1)						7,6(7,1)	9,7(8,4)			
CO <sub>2</sub> (g/km)						200(187)						200(187)	255(221)			

[1] I valori indicati sono stati determinati in accordo con la Direttiva e1\*595/2009\*2017/1347D EURO VI D e fanno riferimento al valore massimo per la motorizzazione.

I dati riportati non si riferiscono a un'unica vettura e non fanno parte dell'offerta, ma servono solo ad effettuare un confronto tra i diversi modelli. I valori variano a seconda delle dotazioni accessorie selezionate.

\* TA= trazione anteriore / TP= trazione posteriore / TI= trazione integrale

**Furgoni - Trazione anteriore**

Versione	Passo	Baumuster	P.T.T. (kg)	Tara <sup>(1)</sup> (kg)	Portata utile (kg)	N° posti	Versioni Business				
							Listino Euro (IVA esclusa)	Listino Euro (IVA esclusa)			
211 CDI	F	32/30	3259	91062113	I1A	3000	2065	935	3	€ 24.432,00	€ 26.583,00
		39/30	3924	91062313	I1A	3000	2127	873	3	€ 25.763,00	€ 27.914,00
214 CDI	F	32/30	3259	91062113	I2A	3000	2065	935	3	€ 25.424,00	€ 27.575,00
		39/30	3924	91062313	I2A	3000	2127	873	3	€ 26.755,00	€ 28.906,00
311 CDI	F	32/33	3259	91063113	I1B	3300	2065	1235	3	€ 25.794,00	€ 27.945,00
		39/33	3924	91063313	I1B	3300	2127	1173	3	€ 27.125,00	€ 29.276,00
314 CDI	F	32/33	3259	91063113	I2B	3300	2065	1235	3	€ 26.785,00	€ 28.936,00
		39/33	3924	91063313	I2B	3300	2127	1173	3	€ 28.116,00	€ 30.267,00
311 CDI	F	32/35	3259	91063113	I1A	3500	2065	1435	3	€ 27.588,00	€ 29.739,00
		39/35	3924	91063313	I1A	3500	2127	1373	3	€ 28.919,00	€ 31.070,00
314 CDI	F	32/35	3259	91063113	I2A	3500	2065	1435	3	€ 28.580,00	€ 30.731,00
		39/35	3924	91063313	I2A	3500	2127	1373	3	€ 29.911,00	€ 32.062,00

(1) I valori di tara e portata sono puramente indicativi e fanno riferimento alla configurazione standard senza aggiunta di ulteriori. Aggiungendo o eliminando optional dalla serie la tara e portata cambiano.

**Furgoni - Trazione posteriore**

Versione		Passo	Baumuster		P.T.T. (kg)	Tara <sup>(1)</sup> (kg)	Portata utile (kg)	Listino Euro (IVA esclusa)	Business Listino Euro (IVA esclusa)	
311 CDI	F	32/33	3250	90763113	I1B	3300	2146	1154	€ 27.982,00	€ 30.133,00
		37/33	3665	90763313	I1B	3300	2194	1106	€ 29.313,00	€ 31.464,00
		43/33	4325	90763513	I1B	3300	2422	878	€ 31.974,00	€ 34.125,00
314 CDI	F	32/33	3250	90763113	I2B	3300	2146	1154	€ 28.974,00	€ 31.125,00
		37/33	3665	90763313	I2B	3300	2194	1106	€ 30.305,00	€ 32.456,00
		43/33	4325	90763513	I2B	3300	2422	878	€ 32.966,00	€ 35.117,00
316 CDI	F	32/33	3250	90763113	I3B	3300	2146	1154	€ 30.689,00	€ 32.840,00
		37/33	3665	90763313	I3B	3300	2194	1106	€ 32.020,00	€ 34.171,00
		43/33	4325	90763513	I3B	3300	2422	878	€ 34.681,00	€ 36.832,00
319 CDI	F	37/33	3665	90763313	I5B	3300	2288	1012	€ 34.309,00	€ 36.460,00
		43/33	4325	90763513	I5B	3300	2446	854	€ 36.970,00	€ 39.121,00
311 CDI	F	32/35	3250	90763113	I1A	3500	2146	1354	€ 29.776,00	€ 31.927,00
		37/35	3665	90763313	I1A	3500	2194	1306	€ 31.107,00	€ 33.258,00
		43/35	4325	90763513	I1A	3500	2422	1078	€ 33.768,00	€ 35.919,00
		43L/35	4325	90763713	I1A	3500	2428	1072	€ 34.603,00	€ 36.754,00
314 CDI	F	32/35	3250	90763113	I2A	3500	2146	1354	€ 30.768,00	€ 32.919,00
		37/35	3665	90763313	I2A	3500	2194	1306	€ 32.099,00	€ 34.250,00
		43/35	4325	90763513	I2A	3500	2422	1078	€ 34.760,00	€ 36.911,00
		43L/35	4325	90763713	I2A	3500	2428	1072	€ 35.595,00	€ 37.746,00
316 CDI	F	32/35	3250	90763113	I3A	3500	2146	1354	€ 32.483,00	€ 34.634,00
		37/35	3665	90763313	I3A	3500	2194	1306	€ 33.814,00	€ 35.965,00
		43/35	4325	90763513	I3A	3500	2422	1078	€ 36.475,00	€ 38.626,00
		43L/35	4325	90763713	I3A	3500	2428	1072	€ 37.310,00	€ 39.461,00
319 CDI	F	37/35	3665	90763313	I5A	3500	2288	1212	€ 36.103,00	€ 38.254,00
		43/35	4325	90763513	I5A	3500	2446	1054	€ 38.764,00	€ 40.915,00
		43L/35	4325	90763713	I5A	3500	2482	1018	€ 39.599,00	€ 41.750,00

**Furgoni - Trazione posteriore**

Versione		Passo	Baumuster		P.T.T. (kg)	Tara <sup>(1)</sup> (kg)	Portata utile (kg)	Listino Euro (IVA esclusa)	Business Listino Euro (IVA esclusa)	
414 CDI	F	37/35	3665	90765313	I2D	3500	2411	1089	€ 34.069,00	€ 36.220,00
		43/35	4325	90765513	I2D	3500	2625	875	€ 36.730,00	€ 38.881,00
		43L/35	4325	90765713	I2D	3500	2462	1038	€ 37.565,00	€ 39.716,00
416 CDI	F	37/35	3665	90765313	I3D	3500	2411	1089	€ 35.784,00	€ 37.935,00
		43/35	4325	90765513	I3D	3500	2625	875	€ 38.445,00	€ 40.596,00
		43L/35	4325	90765713	I3D	3500	2462	1038	€ 39.280,00	€ 41.431,00
419 CDI	F	37/35	3665	90765313	I5D	3500	2453	1047	€ 38.073,00	€ 40.224,00
		43/35	4325	90765513	I5D	3500	2649	851	€ 40.734,00	€ 42.885,00
		43L/35	4325	90765713	I5D	3500	2675	825	€ 41.569,00	€ 43.720,00
514 CDI	F	37/50	3665	90765313	I2A	5000	2411	2589	€ 37.359,00	€ 39.053,00
		43/50	4325	90765513	I2A	5000	2625	2375	€ 40.020,00	€ 41.714,00
		43L/50	4325	90765713	I2A	5000	2462	2538	€ 40.855,00	€ 42.549,00
516 CDI	F	37/50	3665	90765313	I3A	5000	2411	2589	€ 39.074,00	€ 40.768,00
		43/50	4325	90765513	I3A	5000	2625	2375	€ 41.735,00	€ 43.429,00
		43L/50	4325	90765713	I3A	5000	2462	2538	€ 42.570,00	€ 44.264,00
519 CDI	F	37/50	3665	90765313	I5A	5000	2453	2547	€ 41.363,00	€ 43.057,00
		43/50	4325	90765513	I5A	5000	2649	2351	€ 44.024,00	€ 45.718,00
		43L/50	4325	90765713	I5A	5000	2675	2325	€ 44.859,00	€ 46.553,00

## Note

(1) I valori di tara e portata sono puramente indicativi e fanno riferimento alla configurazione standard senza aggiunta di ulteriori. Aggiungendo o eliminando optional dalla serie la tara e portata cambiano.

(ND) Dato non disponibile al momento.

I prezzi sono franco fabbrica. I costi del trasporto presso la concessionaria sono pari a Euro 300,00 (I.V.A. escl.).  
La messa su strada è esclusa.

**Autotelai cabina singola - Trazione anteriore**

Versione	Passo	Baumuster	P.T.T. (kg)	Tara <sup>(1)</sup> (kg)	Portata utile (kg)	N° posti	Carrozz. <sup>(2)</sup> min-max (mm)	Listino Euro (IVA esclusa)	Versione Business Listino Euro (IVA esclusa)			
211 CDI	T	32/30	3259	91012113	I1A	3190	1819	1371	3	2712-3312	€ 21.401,00	€ 23.552,00
		39/30	3924	91012313	I1A	3190	1834	1356	3	3377-4177	€ 21.835,00	€ 23.986,00
214 CDI	T	32/30	3259	91012113	I2A	3190	1819	1371	3	2712-3312	€ 22.392,00	€ 24.543,00
		39/30	3924	91012313	I2A	3190	1834	1356	3	3377-4177	€ 22.827,00	€ 24.978,00
311 CDI	T	32/33	3259	91013113	I1B	3300	1819	1481	3	2712-3312	€ 22.762,00	€ 24.913,00
		39/33	3924	91013313	I1B	3300	1834	1466	3	3377-4177	€ 23.197,00	€ 25.348,00
314 CDI	T	32/33	3259	91013113	I2B	3300	1819	1481	3	2712-3312	€ 23.754,00	€ 25.905,00
		39/33	3924	91013313	I2B	3300	1834	1466	3	3377-4177	€ 24.188,00	€ 26.339,00
311 CDI	T	32/35	3259	91013113	I1A	3500	1819	1681	3	2712-3312	€ 24.556,00	€ 26.707,00
		39/35	3924	91013313	I1A	3500	1834	1666	3	3377-4177	€ 24.991,00	€ 27.142,00
314 CDI	T	32/35	3259	91013113	I2A	3500	1819	1681	3	2712-3312	€ 25.548,00	€ 27.699,00
		39/35	3924	91013313	I2A	3500	1834	1666	3	3377-4177	€ 25.983,00	€ 28.134,00

Note per i telai cabina singola:

1) I valori di tara e portata sono puramente indicativi e fanno riferimento alla configurazione standard senza aggiunta di ulteriori. Aggiungendo o eliminando optional dalla serie la tara e portata cambiano. Carrozzeria sono state calcolate con una distanza tra sovrasella e terra separata (arredamento) di 99 mm dal telaio cabina. Questa distanza non deve essere comunque minore di 99 mm. Non eccedere il valore la carrozzabilità massima in quanto ciò comporterebbe un superamento della lunghezza massima consentita riportata sul COC.

(ND) Dato non disponibile al momento

I prezzi sono franco fabbrica. I costi del trasporto presso la concessionaria sono pari a Euro 300,00 (I.V.A. escl.). La messa su strada è esclusa.

**Autotelai cabina singola - trazione posteriore**

Versione	Passo	Baumuster	P.T.T. (kg)	Tara <sup>(1)</sup> (kg)	Portata utile (kg)	N° posti	Carrozz. <sup>(2)</sup> min-max (mm)	Versione Business				
								Listino Euro (IVA esclusa)	Listino Euro (IVA esclusa)			
311 CDI	T	32/33	3250	90713113	I1B	3300	1866	1434	3	2712-3312	€ 24.855,00	€ 27.006,00
		37/33	3665	90713313	I1B	3300	1868	1432	3	3277-3927	€ 25.290,00	€ 27.441,00
		43/33	4325	90713513	I1B	3300	1900	1400	3	4087-4937	€ 25.702,00	€ 27.853,00
314 CDI	T	32/33	3250	90713113	I2B	3300	1866	1434	3	2712-3312	€ 25.847,00	€ 27.998,00
		37/33	3665	90713313	I2B	3300	1868	1432	3	3277-3927	€ 26.281,00	€ 28.432,00
		43/33	4325	90713513	I2B	3300	1900	1400	3	4087-4937	€ 26.694,00	€ 28.845,00
316 CDI	T	32/33	3250	90713113	I3B	3300	1866	1434	3	2712-3312	€ 27.562,00	€ 29.713,00
		37/33	3665	90713313	I3B	3300	1868	1432	3	3277-3927	€ 27.996,00	€ 30.147,00
		43/33	4325	90713513	I3B	3300	1900	1400	3	4087-4937	€ 28.409,00	€ 30.560,00
319 CDI	T	37/33	3665	90713313	I5B	3300	1930	1370	3	3277-3927	€ 30.285,00	€ 32.436,00
		43/33	4325	90713513	I5B	3300	1964	1336	3	4087-4937	€ 30.698,00	€ 32.849,00
311 CDI	T	32/35	3250	90713113	I1A	3500	1866	1634	3	2712-3312	€ 26.649,00	€ 28.800,00
		37/35	3665	90713313	I1A	3500	1868	1632	3	3277-3927	€ 27.084,00	€ 29.235,00
		43/35	4325	90713513	I1A	3500	1900	1600	3	4087-4937	€ 27.497,00	€ 29.648,00
314 CDI	T	32/35	3250	90713113	I2A	3500	1866	1634	3	2712-3312	€ 27.641,00	€ 29.792,00
		37/35	3665	90713313	I2A	3500	1868	1632	3	3277-3927	€ 28.076,00	€ 30.227,00
		43/35	4325	90713513	I2A	3500	1900	1600	3	4087-4937	€ 28.488,00	€ 30.639,00
316 CDI	T	32/35	3250	90713113	I3A	3500	1866	1634	3	2712-3312	€ 29.356,00	€ 31.507,00
		37/35	3665	90713313	I3A	3500	1868	1632	3	3277-3927	€ 29.791,00	€ 31.942,00
		43/35	4325	90713513	I3A	3500	1900	1600	3	4087-4937	€ 30.203,00	€ 32.354,00
319 CDI	T	37/35	3665	90713313	I5A	3500	1930	1570	3	3277-3927	€ 32.080,00	€ 34.231,00
		43/35	4325	90713513	I5A	3500	1964	1536	3	4087-4937	€ 32.492,00	€ 34.643,00
411 CDI	T	37/35	3665	90715313	I1D	3500	2097	1403	3	3495-3927	€ 32.179,00	€ 34.330,00
		43/35	4325	90715513	I1D	3500	2135	1365	3	4255-4937	€ 32.592,00	€ 34.743,00
511 CDI	T	37/50	3665	90715313	I2A	5000	2097	2903	3	3495-3927	€ 35.469,00	€ 37.163,00

**Autotelai cabina singola - trazione posteriore**

Versione	Passo	Baumuster	P.T.T. (kg)	Tara <sup>(1)</sup> (kg)	Portata utile (kg)	N° posti	Carrozz. <sup>(2)</sup> min-max (mm)	Listino Euro (IVA esclusa)	Versione Business Listino Euro (IVA esclusa)		
	43/50	4325	90715513 I2A	5000	2135	2865	3	4255-4937	€ 35.882,00	€ 37.576,00	
414 CDI	T	37/35	3665	90715313 I2D	3500	2097	1403	3	3495-3927	€ 33.171,00	€ 34.865,00
		43/35	4325	90715513 I2D	3500	2135	1365	3	4255-4937	€ 33.583,00	€ 35.277,00
514 CDI	T	37/50	3665	90715313 I2A	5000	2097	2903	3	3495-3927	€ 36.461,00	€ 38.155,00
		43/50	4325	90715513 I2A	5000	2135	2865	3	4255-4937	€ 36.873,00	€ 38.567,00
416 CDI	T	37/35	3665	90715313 I3D	3500	2097	1403	3	3495-3927	€ 34.886,00	€ 36.580,00
		43/35	4325	90715513 I3D	3500	2135	1365	3	4255-4937	€ 35.298,00	€ 36.992,00
516 CDI	T	37/50	3665	90715313 I3A	5000	2097	2903	3	3495-3927	€ 38.176,00	€ 39.870,00
		43/50	4325	90715513 I3A	5000	2135	2865	3	4255-4937	€ 38.588,00	€ 40.282,00
419 CDI	T	37/35	3665	90715313 I5D	3500	2148	2148	3	3495-3927	€ 37.175,00	€ 38.869,00
		43/35	4325	90715513 I5D	3500	2186	2186	3	4255-4937	€ 37.587,00	€ 39.281,00
519 CDI	T	37/50	3665	90715313 I5A	5000	2148	2148	3	3495-3927	€ 40.465,00	€ 42.159,00
		43/50	4325	90715513 I5A	5000	2186	2186	3	4255-4937	€ 40.877,00	€ 42.571,00

Note

1) I valori di tara e portata sono puramente indicativi e fanno riferimento alla configurazione standard senza aggiunta di ulteriori. Aggiungendo o eliminando optional dalla serie la tara e portata cambiano.  
2) I valori di carrozzabilità sono puramente indicativi e dovranno essere verificati e ricalcolati in sede di allestimento del veicolo in funzione della distribuzione delle masse del veicolo allestito. Le carrozzabilità della sovrastruttura separata (allestimento) di 85 mm dal retrocabina. Questa distanza non deve essere comunque minore di 50 mm. Non eccedere il valore della carrozzabilità massima in quanto ciò comporta la massima consentita riportata sul COC.

(ND) Dato non disponibile al momento

I prezzi sono franco fabbrica. I costi del trasporto presso la concessionaria sono pari a Euro 300,00 (I.V.A. escl.). La messa su strada è esclusa.

**Autotelai cabina doppia - Trazione posteriore**

Versione	Passo	Baumuster	P.T.T. (kg)	Tara <sup>(1)</sup> (kg)	Portata utile (kg)	N° posti	Carrozz. <sup>(2)</sup> min-max (mm)	Versione Business		
								Listino Euro (IVA esclusa)	Listino Euro (IVA esclusa)	
311 CDI	Tp 37/35	3665	90723313 I1A	3500	2072	1428	7	2467-3117	€ 29.776,00	€ 31.927,00
	43/35	4325	90723513 I1A	3500	2118	1382	7	3277-4127	€ 30.189,00	€ 32.340,00
314 CDI	Tp 37/35	3665	90723313 I2A	3500	2072	1428	7	2467-3117	€ 30.768,00	€ 32.919,00
	43/35	4325	90723513 I2A	3500	2118	1382	7	3277-4127	€ 31.181,00	€ 33.332,00
316 CDI	Tp 37/35	3665	90723313 I3A	3500	2072	1428	7	2467-3117	€ 32.483,00	€ 34.634,00
	43/35	4325	90723513 I3A	3500	2118	1382	7	3277-4127	€ 32.896,00	€ 35.047,00
319 CDI	Tp 37/35	3665	90723313 I5A	3500	2148	1352	7	2467-3117	€ 34.772,00	€ 36.923,00
	43/35	4325	90723513 I5A	3500	2172	1328	7	3277-4127	€ 35.185,00	€ 37.336,00



**Autotelai cabina doppia - Trazione posteriore**

Versione	Passo	Baumuster	P.T.T. (kg)	Tara <sup>(1)</sup> (kg)	Portata utile (kg)	N° posti	Carrozz. <sup>(2)</sup> min-max (mm)	Versione Business			
								Listino Euro (IVA esclusa)	Listino Euro (IVA esclusa)		
411 CDI	Tp 37/35	3665	90725313	I1D	3500	2316	1184	7	2685-3117	€ 34.872,00	€ 37.023,00
	43/35	4325	90725513	I1D	3500	2356	1144	7	3445-4127	€ 35.284,00	€ 37.435,00
414 CDI	Tp 37/35	3665	90725313	I2D	3500	2316	1184	7	2685-3117	€ 35.863,00	€ 38.014,00
	43/35	4325	90725513	I2D	3500	2356	1144	7	3445-4127	€ 36.276,00	€ 38.427,00
416 CDI	Tp 37/35	3665	90725313	I3D	3500	2316	1184	7	2685-3117	€ 37.578,00	€ 39.729,00
	43/35	4325	90725513	I3D	3500	2356	1144	7	3445-4127	€ 37.991,00	€ 40.142,00
516 CDI	Tp 37/50	3665	90725313	I3A	5000	2316	2684	7	2685-3117	€ 40.868,00	€ 42.562,00
	43/50	4325	90725513	I3A	5000	2356	2644	7	3445-4127	€ 41.281,00	€ 42.975,00
419 CDI	Tp 37/35	3665	90725313	I5D	3500	2349	1151	7	2685-3117	€ 39.867,00	€ 41.561,00
	43/35	4325	90725513	I5D	3500	2356	1144	7	3445-4127	€ 40.280,00	€ 41.974,00
519 CDI	Tp 37/50	3665	90725313	I5A	5000	2349	2651	7	2685-3117	€ 43.157,00	€ 44.851,00
	43/50	4325	90725513	I5A	5000	2356	2644	7	3445-4127	€ 43.570,00	€ 45.264,00

Note

1) I valori di tara e portata sono puramente indicativi e fanno riferimento alla configurazione standard senza aggiunta di ulteriori. Aggiungendo o eliminando optional dalla serie la tara e portata cambiano.

2) I valori di carrozzabilità sono puramente indicativi e dovranno essere verificati e ricalcolati in sede di allestimento del veicolo in funzione della distribuzione delle masse del veicolo allestito. Le carrozzabilità sono state calcolate con una distanza della sovrastruttura separata (allestimento) di 85 mm dal retrocabina. Questa distanza non deve essere comunque minore di 50 mm. Non eccedere il valore della carrozzabilità massima in quanto ciò comporterebbe un superamento della lunghezza massima consentita riportata sul COC.

(ND) dato non disponibile al momento

I prezzi sono franco fabbrica. I costi del trasporto presso la concessionaria sono pari a Euro 300,00 (I.V.A. escl.). La messa su strada è esclusa.

**Tourer - Trazione posteriore**

Versione	Passo	Baumuster	P.T.T. (kg)	N° posti	Config. Posti	Listino Euro (IVA esclusa)	Versione Business Listino Euro (IVA)	
314 CDI K	37/35	3665	90773313 I2A	3500	9	2-2-2-3	€ 36.691,00	€ 38.842,00
	43/35	4325	90773513 I2A	3500	9	2-2-2-3	€ 39.351,00	€ 41.502,00
316 CDI K	37/35	3665	90773313 I3A	3500	9	2-2-2-3	€ 38.406,00	€ 40.557,00
	43/35	4325	90773513 I3A	3500	9	2-2-2-3	€ 41.066,00	€ 43.217,00
319 CDI K	37/35	3665	90773313 I5A	3500	9	2-2-2-3	€ 40.695,00	€ 42.846,00
	43/35	4325	90773513 I5A	3500	9	2-2-2-3	€ 43.355,00	€ 45.506,00

Note

I prezzi sono franco fabbrica. I costi del trasporto presso la concessionaria sono pari a Euro 300,00 (I.V.A. escl.). La messa su strada è esclusa.

## Versioni

### BUSINESS (cod. N11Z)

La versione pensata per i noleggiatori, ma rivolta anche ad imprese e privati. La versione Business aggiunge comfort e sicurezza grazie all'Active Brake Assist, al clima di serie, bracciolo sedile conducente, agli indicatori di direzione laterali montati sui parafanghi e all'avvisatore acustico di retromarcia. Questa versione è disponibile su tutta la gamma ad eccezione della versione Tourer.

Principali equipaggiamenti in aggiunta alla serie del:

**Furgoni**



**Telaio cabina singola**



**Telaio cabina doppia**



**Tourer**



**Active Brake Assist  
Cod. BA3**



**Climatizzatore TEMPMATIC  
Cod. HH9**



**Bracciolo sedile conducente  
Cod. S22**



**Indicatori di direzione laterali  
montati sui parafanghi  
Cod. L44**



**Avvisatore acustico di  
retromarcia  
Cod. JW0**



Equipaggiamenti		RS						RG			Listino Euro (IVA esclusa)
Cod.	Descrizione	Furgoni (T. Anteriore)	Furgoni (T. Posteriore)	Tourer (K)	Telai cab. Singola (t. anteriore)	Telai cab. Singola (t. posteriore)	Autotelai cabina doppia (Tp)	Furgoni (F)	Autotelai cabina singola (T)	Autotelai cabina doppia (Tp)	
<b>Impianto frenante</b>											
	ABS - Antilock Braking System	S	S	S	S	S	S	S	S	S	-
	ASR - Anti-Slip Regulation	S	S	S	S	S	S	S	S	S	-
	BAS - Brake Assyst System	S	S	S	S	S	S	S	S	S	-
	EBV - Electronic Brake Variator	S	S	S	S	S	S	S	S	S	-
	Brake Disk Wipe	S	S	S	S	S	S	S	S	S	-
	Electronic Brake Prefill	S	S	S	S	S	S	S	S	S	-
B25	Freno di stazionamento elettrico	●	●	●	●	●	●	-	-	-	295,00
BH1	Funzione "HOLD" Solo con G42/GK8	°	°	°	°	°	°	°	°	°	0,00
BR9	Predisposizione per installazione a posteriori del retarder Solo con C6L+ED5+M46/M60 Solo con A060 Non con K60, KB7, N05, N07, (T57 + T58)	-	-	-	-	-	-	●	●	●	345,00
<b>Assetto e Volante</b>											
	Bloccasterzo	S	S	S	S	S	S	S	S	S	-
	Servosterzo	S	S	S	S	S	S	S	S	S	-
	Volante a quattro razze	S	S	S	S	S	S	S	S	S	-
C71	Barra posteriore paraincastro Eliminare dalla serie Q67 dove presente	-	-	-	●	●	●	-	S	S	0,00
CB2	Sospensioni Pneumatiche Solo con ED5+PC2 Per i passi 3665mm: Non con C47, C83, CB8, CE8, CT1 Con CW2 solo con CB7 Peri passi 4325 mm: Solo con CB7+ED5 Non con C47, C83, CE8, CT1	-	●	-	-	●	-	-	-	-	2.530,00

Equipaggiamenti											
Cod.	Descrizione	Furgoni (T. Anteriore)	Furgoni (T. Posteriore)	Tourer (K)	Telai cab. Singola (t.anteriore)	Telai cab. Singola (t.posteriore)	Autotelai cabina doppia (Tp)	Furgoni (F)	Autotelai cabina singola (T)	Autotelai cabina doppia (Tp)	Listino Euro (IVA esclua)
CL1	Volante regolabile in altezza e inclinazione	●	●	●	●	●	●	●	●	●	119,00

Equipaggiamenti		RS						RG			Listino Euro (IVA esclusa)
Cod.	Descrizione	Furgoni (T. Anteriore)	Furgoni (T. Posteriore)	Tourer (K)	Telai cab. Singola (t. anteriore)	Telai cab. Singola (t. posteriore)	Autotelai cabina doppia (Tp)	Furgoni (F)	Autotelai cabina singola (T)	Autotelai cabina doppia (Tp)	
CL2	<b>Volante e leva del cambio in pelle</b> Solo con C6L Non con GK8/G42	●	●	●	●	●	●	●	●	●	223,00
CL3	<b>Volante in pelle</b> Solo con C6L Non con GD8/GD9/GE9	●	●	●	●	●	●	●	●	●	184,00
C6L	<b>Volante multifunzione</b>	S	S	S	S	S	S	S	S	S	-
CM0	<b>Paraurti in tinta</b> Solo con CN2 + JA7 + JB6 / JB7 + vernice 7755 / 9197 /9538 /9775	-	●	●	-	-	●	●	-	●	559,00
CM2	<b>Paraurti ed elementi applicati verniciati in tinta</b> Solo con CN2+ vernice 7755/9197 /9538 /9775	-	-	-	●	●	-	-	●	●	559,00
CN2	<b>Griglia del telaio del radiatore in tinta</b> Con CM0 senza supplemento di prezzo Non con FK1	●	●	●	●	●	●	●	●	●	102,00
<b>Sospensioni</b>											
C83	<b>Sospensioni posteriori con incremento portata (solo passi 39 e 37)</b> Non con CB8/CB7/CB4/CT1/N05/ZG1/ZG3 Per i 910 solo con Q11	●	●	-	●	●	●	-	-	-	287,00
CB1	<b>Sospensione per comfort e protezione del carico</b> Solo con Q11+C83 Non con C47/CB7	●	-	-	●	-	-	-	-	-	356,00
CB1	<b>Sospensione per comfort e protezione del carico</b> Non con CB7/CB8/ZG1/ZG3	-	●	S	-	●	●	●	●	●	254,00
CB7	<b>Pacchetto sospensioni I</b> Non con C47/ZG1/ZG3/C83/CB1 CB7 è di serie anche per i furgoni passo 4325 mm (BM 90763513)	●	●	●	S	S	●	●	-	S	325,00

S: serie; -: non disponibile; ●: disponibile a richiesta; °: senza supplemento di prezzo

Equipaggiamenti		RS						RG			Listino Euro (IVA esclusa)
Cod.	Descrizione	Furgoni (T. Anteriore)	Furgoni (T. Posteriore)	Tourer (K)	Telai cab. Singola (t. anteriore)	Telai cab. Singola (t. posteriore)	Autotelai cabina doppia (Tp)	Furgoni (F)	Autotelai cabina singola (T)	Autotelai cabina doppia (Tp)	
CB8	<b>Pacchetto sospensioni II</b> Serie per 3XX Tp passo 37 e 43 Per i 910 solo con C83 Non con C47/CB1/CB2/CB7	-	●	●	-	●	●	●	S	●	765,00
CE8	<b>Supporto sospensione posteriore per assetto rialzato</b> Non con ZG1/ZG3 per ruota singola	●	●	●	●	●	●	●	●	●	267,00
A50	<b>Assale anteriore rinforzato</b> Serie anche per Furgoni passo 39 Solo con CB7/CB8 Non con ZG1/ZG3	●	●	S	●	●	S	●	●	S	142,00
C47	<b>Ammortizzatori rinforzati</b> Non con ZG1/ZG3/CB7/CB8	●	●	●	●	●	●	-	-	-	112,00
CT1	<b>Elementi antivibrazioni</b>	-	-	S	-	-	-	-	-	-	-
CW2	<b>Omissione Abbassamento telaio -30 mm</b> Non con CB7/ZG1/ZG3	-	●	●	-	●	●	-	-	-	0,00
<b>Tetto/paratie divisorie</b>											
D03	<b>Tetto alto e porte posteriori alte per versioni con passi 3259/3665/3924 mm</b> Serie per passo 4325 mm Non disponibile per il passo 3250 mm	●	●	●	-	-	-	●	-	-	788,00
D05	<b>Tetto super alto colore bianco per versioni con passo 3665 mm</b> (Solo con FF4 quest'ultimo senza supplemento di prezzo Non con D13 Non per Furgoni 3,0 t)	-	●	-	-	-	-	●	-	-	2.103,00

Equipaggiamenti		RS						RG			Listino Euro (IVA esclusa)
Cod.	Descrizione	Furgoni (T. Anteriore)	Furgoni (T. Posteriore)	Tourer (K)	Telai cab. Singola (t. anteriore)	Telai cab. Singola (t. posteriore)	Autotelai cabina doppia (Tp)	Furgoni (F)	Autotelai cabina singola (T)	Autotelai cabina doppia (Tp)	
D05	<b>Tetto super alto colore bianco per versioni con passo 4325 mm, sbalzo normale</b> (Solo con FF4 quest'ultimo senza supplemento di prezzo Non con D13)	-	●	-	-	-	-	●	-	-	1.289,00
D05	<b>Tetto super alto colore bianco per versioni con passo 4325 mm, sbalzo lungo</b> (Solo con FF4 quest'ultimo senza supplemento di prezzo Non con D13)	-	●	-	-	-	-	●	-	-	2.041,00
D06	<b>Tetto super alto in tinta con la carrozzeria per versioni con passo 3665 mm</b> (Solo con FF4 quest'ultimo senza suppl. prezzo Non con D13 Non per Furgoni 3,0 t)	-	●	-	-	-	-	●	-	-	2.907,00
D06	<b>Tetto super alto in tinta con la carrozzeria per versioni con passo 4325 mm, sbalzo normale</b> (Solo con FF4 quest'ultimo senza supplemento di prezzo Non con D13, FZ4)	-	●	-	-	-	-	●	-	-	2.221,00
D06	<b>Tetto super alto in tinta con la carrozzeria per versioni con passo 4325 mm, sbalzo lungo</b> (Solo con FF4 quest'ultimo senza supplemento di prezzo Non con D13, FZ4)	-	●	-	-	-	-	●	-	-	3.077,00
D13	<b>Guide di fissaggio per supporti per il tetto prezzo per passo 3250 mm</b>	●	●	●	-	-	-	-	-	-	127,00
D13	<b>Guide di fissaggio per supporti per il tetto prezzo per passo 3665/3924 mm</b> (Non con D05, D06)	●	●	●	-	-	-	●	-	-	173,00



Equipaggiamenti		RS						RG			Listino Euro (IVA esclusa)
Cod.	Descrizione	Furgoni (T. Anteriore)	Furgoni (T. Posteriore)	Tourer (K)	Telai cab. Singola (t.anteriore)	Telai cab. Singola (t.posteriore)	Autotelai cabina doppia (Tp)	Furgoni (F)	Autotelai cabina singola (T)	Autotelai cabina doppia (Tp)	
D13	<b>Guide di fissaggio per supporti per il tetto prezzo per passo 4325 mm sbalzo normale</b> (Non con D05, D06)	●	●	●	-	-	-	●	-	-	229,00
D13	<b>Guide di fissaggio per supporti per il tetto prezzo per passo 4325 mm sbalzo lungo</b> (Non con D05, D06)	●	●	-	-	-	-	●	-	-	253,00
D17	<b>Portapacchi interno</b> Solo con D50 D05/D06/D91/FF4	●	●	-	-	-	-	●	-	-	488,00
D50	<b>Paratia divisoria continua su montante B</b>	S	S	-	-	-	-	S	-	-	-
D51	<b>Paratia divisoria con finestrino fisso</b> (Con D05, D06 solo con FF4 con supplemento di prezzo Non con D93)	●	●	-	-	-	-	●	-	-	84,00
D64	<b>Paratia divisoria con porta scorrevole</b> (Solo con S20+S99 Non con D93,FF4,H00, H11, H13, H88,SK1, T19, T74, T93, V07, V42, V46, VC4, VV2, ZG1, ZG3)	●	●	-	-	-	-	●	-	-	1.416,00
D93	<b>Omissione paratia</b> Solo con V43, V93, VK8 Prezzo senza D03,D05,D06 NB: XC9 verrà sostituito con XC1	●	●	-	-	-	-	●	-	-	-41,00
D93	<b>Omissione paratia</b> Solo con V43, V93, VK8 Prezzo con D03,D05,D06 NB: XC9 verrà sostituito con XC1	●	●	-	-	-	-	●	-	-	-51,00

Equipaggiamenti		RS						RG			Listino Euro (IVA esclusa)
Cod.	Descrizione	Furgoni (T. Anteriore)	Furgoni (T. Posteriore)	Tourer (K)	Telai cab. Singola (t. anteriore)	Telai cab. Singola (t. posteriore)	Autotelai cabina doppia (Tp)	Furgoni (F)	Autotelai cabina singola (T)	Autotelai cabina doppia (Tp)	
<b>Autoradio/Impianto elettrico/Sistemi elettronici</b>											
E1D	<b>Radio Digitale</b> Non con ED3	S	S	S	S	S	S	S	S	S	-
E1B	<b>Vano per ricarica Wireless Smartphone</b> Solo con (E3M/E4M)+FJ1+H1I+(HH4/HH9)	•	•	•	•	•	•	•	•	•	152,00
E1I	<b>Base per smartphone</b>	•	•	•	•	•	•	•	•	•	46,00
E1E	<b>Navigatore</b> Solo con E3M+EX9+XM4 Non con ED3	•	•	•	•	•	•	•	•	•	762,00
E1G	<b>Indicatore del traffico in tempo reale</b> Solo con E1E/E4M +JH3	°	°	°	°	°	°	°	°	°	0,00
EP7	<b>Set di cavi per gli altoparlanti posteriori</b> Solo con E3M/E4M	•	•	-	•	•	•	•	•	•	71,00
JA9	<b>Traffic Sign Assist (assistente alla segnaletica stradale)</b> Solo con LA2+E1E/E4M+H20/H21	•	•	•	•	•	•	•	•	•	300,00
E3M	<b>MBUX multimedia system con touchscreen da 7"</b> Solo con C6L Non con FR3/FV1	S	S	S	S	S	S	S	S	S	-
E4M	<b>Multimedia System con touchscreen da 10.25"</b> Solo con C6L+EX9 Solo con XM4 Non con ED3/E1E/FR3/FV1	•	•	•	•	•	•	•	•	•	1.300,00
ES5	<b>Pacchetto prese per ricariche</b>	•	•	•	•	•	•	•	•	•	71,00
E30	<b>Interruttore principale della batteria unipolare (stacca-batteria)</b> (Con SH1, SH2, SH6 o SH7 è senza supplemento di prezzo)	•	•	•	•	•	•	•	•	•	111,00
E33	<b>Indicatore livello di carica della batteria</b>	S	S	S	S	S	S	S	S	S	-

S: serie; -: non disponibile; •: disponibile a richiesta; °: senza supplemento di prezzo

Equipaggiamenti		RS						RG			Listino Euro (IVA esclusa)
Cod.	Descrizione	Furgoni (T. Anteriore)	Furgoni (T. Posteriore)	Tourer (K)	Telai cab. Singola (t. anteriore)	Telai cab. Singola (t. posteriore)	Autotelai cabina doppia (Tp)	Furgoni (F)	Autotelai cabina singola (T)	Autotelai cabina doppia (Tp)	
E36	<b>Relè disgiuntore per la batteria rinforzata supplementare</b>	●	●	●	●	●	●	●	●	●	116,00
E43	<b>Pres a 13 poli per il montaggio a posteriori di un gancio di traino</b> Con Q10, Q20, O Q22, Q50, QA8, QA7 senza supplemento di prezzo; con XL4, solo in combinazione con il retarder (Non con E57)	●	●	●	●	●	●	●	●	●	231,00
E46	<b>Pres a 12 V (15A) nella cabina di guida</b>	●	●	●	●	●	●	●	●	●	58,00
E57	<b>Impianto elettrico per la presa del rimorchio (consente il montaggio a posteriori di un gancio traino)</b> Con XL4, solo in combinazione con il retarder; (Non con E43 )	●	●	●	●	●	●	●	●	●	117,00
E1U	<b>Pres a USB 5V</b> Con ES5 è senza suppl. di prezzo	●	●	●	●	●	●	●	●	●	25,00
E3D	<b>Pre-installazione DSP box (processore di segnale digitale )</b> Solo con E3M/E4M	●	●	●	●	●	●	●	●	●	71,00
E3I	<b>Controllo non modificato dell'illuminazione interna posteriore</b> Solo con LC2	●	●	●	●	●	●	●	●	●	0,00
ED3	<b>Antenna per banda AM, FM, GSM, UMTS, GPS</b> Con E1N o EV6 inserire nella configurazione anche FF8 con supplemento di prezzo	●	●	●	●	●	●	●	●	●	104,00
E2I	<b>Batteria addizionale per montaggi a posteriori 12V/92 Ah</b> Solo con E36 Non con S88/S99	●	●	●	●	●	●	●	●	●	262,00
E3J	<b>Preinstallazione per pannello interruttori</b> Non con EV3/H72/JW3/M53/MT4/MW1/N05/N07/P57/ZG1/ZG3	●	●	●	●	●	●	●	●	●	10,00
E2M	<b>Batteria addizionale per montaggi a posteriori 12V/70 Ah</b> Solo con E36/S88/S99	-	●	●	-	●	●	●	●	●	262,00
EE1	<b>Pres a da 220 V</b>	●	●	●	●	●	●	●	●	●	132,00

Equipaggiamenti		RS						RG			Listino Euro (IVA esclusa)
Cod.	Descrizione	Furgoni (T. Anteriore)	Furgoni (T. Posteriore)	Tourer (K)	Telai cab. Singola (t. anteriore)	Telai cab. Singola (t. posteriore)	Autotelai cabina doppia (Tp)	Furgoni (F)	Autotelai cabina singola (T)	Autotelai cabina doppia (Tp)	
ED1	Batteria 12 V 70 Ah	S	-	-	-	-	-	-	-	-	-
ED4	Batteria AGM da 12 V/92Ah	●	S	S	S	S	S	S	S	S	110,00
ED5	Modulo speciale paratrametrizzabile	●	●	●	●	●	●	●	●	●	375,00
ED8	Predisposizione elettrica per modulo speciale parametrizzabile	S	S	S	S	S	S	S	S	S	-
E2A	Punto di accesso per segnali speciali BB nella cabina di guida	●	●	●	●	●	●	●	●	●	30,00
E5M	Ampliamento modulo speciale parametrizzazione (PSM) contatto standard	●	●	●	●	●	●	●	●	●	61,00
EK1	Connessioni elettriche supplementari Solo con E3J/EV3/M53/MT4/MW1/N05/N07/ZG1/ZG3	●	●	●	●	●	●	●	●	●	61,00
EL8	Altoparlanti anteriori a due vie	S	S	S	S	S	S	S	S	S	-
EL9	Altoparlanti a due vie (n° 2 anteriori e n° 2 posteriori) Rimuovere dalla serie il codice EL8 (Solo con V21)	-	-	●	-	-	-	-	-	-	249,00
ES0	Contatto per l'avviamento d'emergenza (polo positivo)	S	S	S	S	S	S	S	S	S	-
ES2	Presca 12 V nel vano di carico	●	●	S	-	-	-	●	-	-	58,00
EV3	Predisposizione elettrica per sponda montacarichi Solo con Q11 + E2I / E2M + M46/M60	-	-	-	●	●	●	-	●	●	0,00
EX9	Aggiornamenti gratuiti delle mappe per 3 anni Solo con E1E/E4M	°	°	°	°	°	°	°	°	°	0,00
EY5	Chiamata d'emergenza Solo con EY6+JH3/JH4 Non con LD0	S	S	S	S	S	S	S	S	S	-
EY6	Gestione degli incidenti e dei guasti Solo con EY5+JH3	S	S	S	S	S	S	S	S	S	-
JH3	Modulo Hermes Solo con EY5+EY6	S	S	S	S	S	S	S	S	S	-

S: serie; -: non disponibile; ●: disponibile a richiesta; °: senza supplemento di prezzo

Equipaggiamenti		RS						RG			Listino Euro (IVA esclusa)
Cod.	Descrizione	Furgoni (T. Anteriore)	Furgoni (T. Posteriore)	Tourer (K)	Telai cab. Singola (t. anteriore)	Telai cab. Singola (t. posteriore)	Autotelai cabina doppia (Tp)	Furgoni (F)	Autotelai cabina singola (T)	Autotelai cabina doppia (Tp)	
<b>Cabina guida/Accessori/Carrozzeria</b>											
	Specchi retrovisori con bracci corti	-	-	-	S	S	S	-	S	S	-
	Chiusura centralizzata con telecomando	S	S	S	S	S	S	S	S	S	-
	Vano portadocumenti/portaoggetti ricavato nel rivestimento delle portiere	S	S	S	S	S	S	S	S	S	-
F35	Finestrino della parete posteriore	-	-	-	●	●	●	-	●	●	142,00
F61	Retrovisore interno antiabbagliante - Per tutti i Furgoni: aggiunto automaticamente senza supplemento di prezzo con D51/D53/D93 + W61/W78 - Per le versioni furgone con p.t.t. 4,6 t e 5,0 t è di serie	●	●	S	●	●	●	●	●	●	50,00
F64	Specchietti esterni ripiegabili elettricamente Solo con F68	●	●	●	●	●	●	●	●	●	51,00
F68	Retrovisori esterni riscaldabili e regolabili elettricamente	●	●	●	●	●	●	●	●	●	248,00
F3F	Consolle interruttori ottimizzata per copilota Solo con cambio meccanico	°	°	°	°	°	°	°	°	°	0,00
F1K	Appendiabiti nella cabina Non con V07	●	●	-	-	-	-	●	-	-	15,00
FF4	Ripiano sopra il rivestimento del tetto (Solo con D03, D05, D06 Non con D64)	●	●	-	-	-	-	●	-	-	196,00
FF3	Portabicchieri nell'abitacolo Solo con U60/U61/U62/U63/U64/U65/UC3/UR8/UR9/US1/UY1/UY2/UY4/UY5	-	-	●	-	-	-	-	-	-	244,00
FF0	Appendiabiti nell'abitacolo	-	-	S	-	-	S	-	-	S	-
FF5	Ripiano portaoggetti sopra parabrezza	●	S	S	●	S	S	S	S	S	122,00

S: serie; -: non disponibile; ●: disponibile a richiesta; °: senza supplemento di prezzo

Equipaggiamenti		RS						RG			Listino Euro (IVA esclusa)
Cod.	Descrizione	Furgoni (T. Anteriore)	Furgoni (T. Posteriore)	Tourer (K)	Telai cab. Singola (t. anteriore)	Telai cab. Singola (t. posteriore)	Autotelai cabina doppia (Tp)	Furgoni (F)	Autotelai cabina singola (T)	Autotelai cabina doppia (Tp)	
FF8	<b>Vano 1-DIN anteriore sotto il padiglione</b> In presenza del codice H11 è senza supplemento di prezzo	●	●	●	●	●	●	●	●	●	81,00
FG8	<b>Portabicchieri</b> Non con F3F	●	●	●	●	●	●	●	●	●	51,00
FJ1	<b>Coperchio ribaltabile per vano portaoggetti</b>	●	●	●	●	●	●	●	●	●	91,00
FK3	<b>Mascherina cromata</b> Solo con CN2	●	●	●	●	●	●	●	●	●	230,00
FJ5	<b>Coperchio a cerniera per scomparti portaoggetti sinistro e destro</b> Solo con FJ1	●	●	●	●	●	●	●	●	●	102,00
FX0	<b>Stivaggio sopra il parabrezza, lato guida</b> Non con SH9	-	●	●	-	●	●	●	●	●	-30,00
FX0	<b>Stivaggio sopra il parabrezza, lato guida</b> Non con SH9	●	-	-	●	-	-	-	-	-	61,00
FW6	<b>Omissione del ripiano sopra il parabrezza</b> Non con FF5/FX0/SH9	-	●	●	-	●	●	●	●	●	-61,00
FQ6	<b>Stivaggio richiudibile sopra il parabrezza</b> Solo con FF5 Non con FW6/FX0	-	●	●	-	●	●	●	●	●	51,00
FX1	<b>Omissione della aletta parasole per il passeggero</b> Solo con FX0/FW6 Non con FF5/SA6	°	°	°	°	°	°	°	°	°	0,00
FR8	<b>Sistema di retromarcia assistita (telecamera posteriore 90°)</b> Solo con E3M/E4M+V94+V95	●	●	●	-	-	-	●	-	-	356,00
FA70	<b>Specchi retrovisori con bracci corti (≤ 2060 mm)</b>	-	-	-	°	°	°	°	°	°	0,00
FS1	<b>Supporto del retrovisore (da 2190 mm a 2300 mm)</b> Non con F64	-	-	-	S	S	S	-	S	S	46,00

S: serie; -: non disponibile; ●: disponibile a richiesta; °: senza supplemento di prezzo

Equipaggiamenti		RS						RG			Listino Euro (IVA esclusa)
Cod.	Descrizione	Furgoni (T. Anteriore)	Furgoni (T. Posteriore)	Tourer (K)	Telai cab. Singola (t. anteriore)	Telai cab. Singola (t. posteriore)	Autotelai cabina doppia (Tp)	Furgoni (F)	Autotelai cabina singola (T)	Autotelai cabina doppia (Tp)	
FS2	<b>Supporto del retrovisore allungato (da 2,300 a 2,488mm)</b> Rimuovere dalla serie il codice FS1 (Solo con L94)	-	-	-	•	•	•	-	•	•	17,00
FY1	<b>Pacchetto protezione antifurto</b> Solo con LC4 (quest'ultimo senza supplemento di prezzo)	•	•	•	•	•	•	•	•	•	773,00
FY7	<b>Chiave di apertura - omissione del 3 bottone di controllo</b> Con T55 o T56 senza suppl. di prezzo Non con T55+T56	•	•	•	•	•	-	•	•	-	28,00
FZ5	<b>Antifurto sonoro e luminoso</b> (Solo con LD0)	•	•	•	•	•	•	•	•	•	247,00
FZ9	<b>Chiavi principali supplementari (n°2)</b>	•	•	•	•	•	•	•	•	•	127,00
FJ4	<b>Scompartimento di stivaggio sotto la cabina di guida</b>	•	S	S	•	S	S	S	S	S	41,00
F3W	<b>Omissione del vano di stivaggio sotto la cabina di guida</b>	-	•	•	-	•	•	•	•	•	-20,00
<b>Cambio</b>											
G42	<b>Cambio automatico 7G-TRONIC</b> Solo con BH1/E3S+C6L Non con CL2/F3F/JG0	-	•	•	-	•	•	•	•	•	2.123,00
GD8	<b>Cambio manuale ECO Gear 360 - 6 marce</b> (disponibile solo per motorizzazioni 4 cilindri)	-	S	S	-	S	S	S	S	S	-
GD9	<b>Cambio manuale ECO Gear 480 - 6 marce</b> (disponibile solo per motorizzazioni 6 cilindri) Non con CL3/ET4	-	S	S	-	S	S	S	S	S	-

Equipaggiamenti		RS						RG			Listino Euro (IVA esclusa)
Cod.	Descrizione	Furgoni (T. Anteriore)	Furgoni (T. Posteriore)	Tourer (K)	Telai cab. Singola (t. anteriore)	Telai cab. Singola (t. posteriore)	Autotelai cabina doppia (Tp)	Furgoni (F)	Autotelai cabina singola (T)	Autotelai cabina doppia (Tp)	
GK4	<b>Predisposizione per sistema di raffreddamento dell'olio del cambio (consigliato con l'uso delle presa di forza)</b> (Solo con N05, N07 Non con G42)	●	●	-	●	●	●	●	●	●	219,00
GE9	<b>Cambio manuale 6 marce</b> Non con CL3/ET4	S	-	-	S	-	-	S	-	-	-
GK8	<b>Cambio automatico 9 G-Tronic</b> Solo con BH1/E3S Non con CL2/F3F/JG0	●	-	-	●	-	-	-	-	-	2.138,00
<b>Riscaldamento ventilazione</b>											
	<b>Bocchette centrali con regolazione dell'adduzione dell'aria esterna</b>	S	S	S	S	S	S	S	S	S	-
	<b>Impianto di ventilazione a 4 velocità</b>	S	S	S	S	S	S	S	S	S	-
H00	<b>Canale dell' aria calda/fredda nel vano passeggeri</b>	●	●	S	-	-	●	-	-	●	61,00
H01	<b>Isolamento termico vano di carico per versioni con passo 3250 mm</b> (Solo con V21, VA1, VA2, VA3)	●	●	●	-	-	-	-	-	-	117,00
H01	<b>Isolamento termico vano di carico per versioni con passo 3665 mm</b> (Solo con V21, VA1, VA2, VA3)	●	●	●	-	-	-	●	-	-	132,00
H01	<b>Isolamento termico vano di carico per versioni con passo 4325 mm, sbalzo normale</b> (Solo con V21, VA1, VA2, VA3)	●	●	●	-	-	-	●	-	-	164,00
H01	<b>Isolamento termico vano di carico per versioni con passo 4325 mm, sbalzo lungo</b> (Solo con V21, VA1, VA2, VA3)	●	●	-	-	-	-	●	-	-	177,00
H04	<b>Isolamento termico cabina di guida</b> (Solo con V07)	-	-	-	-	-	●	-	-	●	175,00



Equipaggiamenti		RS						RG			Listino Euro (IVA esclusa)
Cod.	Descrizione	Furgoni (T. Anteriore)	Furgoni (T. Posteriore)	Tourer (K)	Telai cab. Singola (t. anteriore)	Telai cab. Singola (t. posteriore)	Autotelai cabina doppia (Tp)	Furgoni (F)	Autotelai cabina singola (T)	Autotelai cabina doppia (Tp)	
H04	<b>Isolamento termico cabina di guida</b> (per i Furgoni e gli Autotelai solo con V07)	●	●	●	●	●	-	●	●	-	115,00
H08	<b>Aria condizionata posteriore</b> Solo con ED4 + HH4 / HH9 + M46 / M60	-	-	●	-	-	-	-	-	-	3.038,00
H11	<b>Riscaldamento supplementare ad aria calda da 3,5 Kw con temporizzatore</b> Solo con ED4/EE8+E21/E2M+V39/V43/VK8 Non con D64/F3W/H13/H88/HY1/H12/T19/KL1	●	●	●	-	-	-	●	-	-	1.665,00
H12	<b>Riscaldamento supplementare ad acqua calda da 5 Kw (2 h max)</b> Non con KL1, HZ9	●	●	●	●	●	●	●	●	●	797,00
H13	<b>Scambiatore di calore supplementare nel vano passeggeri/vano di carico</b> Solo con H12/HZ9+V39/V43/VK8 Non con H11/HH4/H08/HK4/T19	●	●	●	-	-	-	●	-	-	586,00
H15	<b>Riscaldamento del sedile passeggero anteriore</b> Con S23 Con SF2 è senza suppl. di prezzo	●	●	●	●	●	●	●	●	●	258,00
H15	<b>Riscaldamento del sedile passeggero anteriore</b> Senza S23 (Solo con S04, SB2, SB4 Non con S20,S91) Con SF2 è senza suppl. di prezzo	●	●	●	●	●	●	●	●	●	149,00
H16	<b>Riscaldamento per il sedile di guida</b> Con SF1 è senza suppl. di prezzo	●	●	●	●	●	●	●	●	●	149,00
H21	<b>Vetri atermici con filtro orizzontale sul parabrezza</b>	S	S	S	S	S	S	S	S	S	-
H22	<b>Lunotto termico</b> (Solo con W61+VA7 o W78+VA7)	●	●	S	-	-	-	●	-	-	148,00

Equipaggiamenti		RS						RG			Listino Euro (IVA esclusa)
Cod.	Descrizione	Furgoni (T. Anteriore)	Furgoni (T. Posteriore)	Tourer (K)	Telai cab. Singola (t. anteriore)	Telai cab. Singola (t. posteriore)	Autotelai cabina doppia (Tp)	Furgoni (F)	Autotelai cabina singola (T)	Autotelai cabina doppia (Tp)	
H81	<b>Filtro antipolline per l'impianto di ventilazione</b> Di serie se presente HH9, ma non codificato	●	●	●	●	●	●	●	●	●	129,00
H11	<b>Uscita fronte-retro nel cruscotto</b> Solo con FJ1+HH9/HH4	●	●	●	●	●	●	●	●	●	0,00
HH4	<b>Climatizzatore automatico THERMOTRONIC</b> Solo con E3M/E4M/FJ6+JF1+LA2 (quest'ultimo solo per trazione posteriore) Con H13 solo con H08 o HK4	●	●	●	●	●	●	●	●	●	2.337,00
HH4	<b>Climatizzatore automatico THERMOTRONIC</b> Prezzo valido solo con il pacchetto N11Z Solo con E3M/E4M/FJ6+JF1+LA2 (quest'ultimo solo per trazione posteriore) Con H13 solo con H08 o HK4	●	●	●	●	●	●	●	●	●	1.047,00
HH7	<b>Aria condizionata posteriore</b> Solo con ED4 + HH9 + M46 / M60	-	-	●	-	-	-	-	-	-	1.642,00
HK4	<b>Sistema di aria condizionata sul tetto ad alte prestazioni</b> Solo con D03+D93 (solo per i furgoni)+HH4/HH9+KL5+M60 (con motori 190CV anche con M46+MJ8)	-	-	●	-	-	-	-	-	-	4.166,00
H88	<b>Predisposizione per il montaggio dello scambiatore di calore supplementare</b> (tubazioni di mandata e ritorno con flessibili) (Solo con H12 o HZ9 Non con H11, H13, T19)	●	●	●	-	-	-	●	-	-	240,00
HH2	<b>Riscaldamento supplementare elettrico ad aria calda per sbrinamento rapido parabrezza</b> (Solo con M40, M46, M49, M60)	●	●	S	●	●	●	●	●	●	244,00

Equipaggiamenti		RS						RG			Listino Euro (IVA esclusa)
Cod.	Descrizione	Furgoni (T. Anteriore)	Furgoni (T. Posteriore)	Tourer (K)	Telai cab. Singola (t. anteriore)	Telai cab. Singola (t. posteriore)	Autotelai cabina doppia (Tp)	Furgoni (F)	Autotelai cabina singola (T)	Autotelai cabina doppia (Tp)	
HH9	<b>Climatizzatore TEMPMATIC</b> (Non con H81) Per Tourer solo con H11+FJ1/FJ5+M40/M60/M46) <i>Con il pacchetto Business N11Z</i>	●	●	●	●	●	●	●	●	●	1.289,00
		S	S	S	S	S	S	S	S	S	-
HY1	<b>Radiocomando per riscaldamento supplementare</b> (Solo con H12)	●	●	●	●	●	●	●	●	●	370,00
HZ9	<b>Riscaldatore elettrico da 5 kW (funzionamento solo a motore acceso)</b> (Solo con M60,M46,M40 Non con H12/KL1)	●	●	●	●	●	●	●	●	●	690,00
<b>Strumentazione</b>											
	<b>Quadro strumenti combinato</b> con: tachimetro, contachilometri anche parziale, orologio al quarzo, indicatore livello carburante, indicatore temperatura liquido di	S	S	S	S	S	S	S	S	S	-
J10	<b>Tachimetro in km</b>	S	S	S	S	S	S	S	S	S	-
J55	<b>Dispositivo di segnalazione cintura del passeggero non allacciata</b>	●	●	●	●	●	●	●	●	●	102,00
J58	<b>Dispositivo di segnalazione cintura del sedile di guida non allacciata</b>	S	S	S	S	S	S	S	S	S	-
J65	<b>Indicatore temperatura esterna sul display digitale</b> Senza suppl. di prezzo in combinazione con HH9	●	●	●	●	●	●	●	●	●	186,00
J78	<b>Piomabatura del tachigrafo</b>	●	S	S	S	●	S	S	S	S	79,00
<b>Sicurezza</b>											
JB4	<b>Active Lane Keeping Assist</b> Solo con C6L+H21+LA2	●	●	●	●	●	●	●	●	●	457,00

Equipaggiamenti		RS						RG			Listino Euro (IVA esclusa)
Cod.	Descrizione	Furgoni (T. Anteriore)	Furgoni (T. Posteriore)	Tourer (K)	Telai cab. Singola (t. anteriore)	Telai cab. Singola (t. posteriore)	Autotelai cabina doppia (Tp)	Furgoni (F)	Autotelai cabina singola (T)	Autotelai cabina doppia (Tp)	
JB6	<b>Parking package with 360° camera</b> Solo con E3M/E4M+F64 Non con D91/W75/W76	●	●	●	-	-	-	●	-	-	1.372,00
JB7	<b>Parking package con retrocamera</b> Solo con E3M/E4M+F64 Non con D91/W75/W76	●	●	●	-	-	-	●	-	-	1.006,00
JW5	<b>Lane keeping Assist</b> Solo con Z2N+H21+LA2 (serie per veicoli con PTT > 3,5t)	°	°	°	°	°	°	°	°	°	0,00
JA8	<b>CrossWind Assist</b>	S	S	S	S	S	S	S	S	S	-
E07	<b>Start off Assist</b> Con G42,G43, GK8, Q10,Q22,Q50 senza supplemento di prezzo	●	●	●	●	●	●	●	●	●	118,00
LA2	<b>Luci automatiche (sensore crepuscolare)</b>	S	S	S	S	S	S	S	S	S	-
JF1	<b>Sensore pioggia</b> Con HH4 senza supplemento di prezzo Con FM3/FV1/HH4 non con JA5	●	●	●	●	●	●	●	●	●	112,00
LA1	<b>Highbeam Assist</b> Solo con H21+LA2	●	●	●	●	●	●	●	●	●	290,00
JW8	<b>Attention Assist</b>	●	●	●	●	●	●	●	●	●	51,00
MS1	<b>Tempomat (Cruise Control)</b> Solo con CL6 Non con ET4	●	●	●	●	●	●	●	●	●	282,00

Equipaggiamenti		RS						RG			Listino Euro (IVA esclusa)
Cod.	Descrizione	Furgoni (T. Anteriore)	Furgoni (T. Posteriore)	Tourer (K)	Telai cab. Singola (t. anteriore)	Telai cab. Singola (t. posteriore)	Autotelai cabina doppia (Tp)	Furgoni (F)	Autotelai cabina singola (T)	Autotelai cabina doppia (Tp)	
BA3	<b>Active Brake Assist</b> Con ET4 è senza suppl. di prezzo Solo con C6L Con il pacchetto Business N11Z o versioni con Z2N	●	●	●	●	●	●	●	●	●	457,00
		S	S	S	S	S	S	S	S	S	-
JA7	<b>Blind Spot Assist (Assistente al controllo dell'angolo cieco)</b> Solo con F64+LA2	●	●	●	-	-	-	●	-	-	475,00
JA9	<b>Indicatore della segnaletica stradale</b> Solo con E1E/E4M+H20/H21+LA2	●	●	●	●	●	●	●	●	●	263,00
ET4	<b>Active Distance Assist DISTRONIC</b> Solo con BA3+C6L+CL3+(E3M/E4M)+JK5+(G42/GK8) Non con MS1	●	●	●	●	●	●	●	●	●	880,00
FR3	<b>Telecamera per retromarcia con display nello specchietto retrovisore</b> Solo con V94+V95+H21 Non con E3M/E4M	●	●	●	-	-	-	●	-	-	457,00
FV1	<b>Predisposizione per telecamera per retromarcia con display nello specchietto retrovisore</b> Solo con LA2/JF1 Non con E3M/E4M	●	●	●	-	-	-	●	-	-	274,00
FR8	<b>Telecamera posteriore</b> Solo con E3M/E4M+(V94+V95)	●	●	●	-	-	-	●	-	-	356,00
FR7	<b>Predisposizione per telecamera posteriore</b> Solo con E3M/E4M	●	●	●	●	●	●	●	●	●	69,00
JW0	<b>Avvisatore acustico di retromarcia</b> <i>Con il pacchetto Business N11Z</i>	●	●	●	●	●	●	●	●	●	186,00
		S	S	S	S	S	S	S	S	S	-
FM3	<b>Impianto tergicristallo WET WIPER SYSTEM</b> Solo con JF1	°	°	°	°	°	°	°	°	°	0,00

S: serie; -: non disponibile; ●: disponibile a richiesta; °: senza supplemento di prezzo

Equipaggiamenti		RS						RG			Listino Euro (IVA esclusa)
Cod.	Descrizione	Furgoni (T. Anteriore)	Furgoni (T. Posteriore)	Tourer (K)	Telai cab. Singola (t. anteriore)	Telai cab. Singola (t. posteriore)	Autotelai cabina doppia (Tp)	Furgoni (F)	Autotelai cabina singola (T)	Autotelai cabina doppia (Tp)	
<b>RY2</b>	<b>Controllo della pressione degli pneumatici su avantreno e retrotreno (senza fili)</b>	●	●	S	●	●	●	-	-	-	347,00
<b>J52</b>	<b>Indicatore del livello dell'olio</b>	°	°	°	°	°	°	°	°	°	0,00
<b>JA8</b>	<b>Crosswind Assist - Assistente di sicurezza in caso di forte vento laterale</b>	S	S	S	S	S	S	S	S	S	-
<b>JD6</b>	<b>Tachigrafo intelligente EU</b> Rimuovere dalla serie J78	-	●	●	-	●	●	-	-	-	1.047,00
<b>JD6</b>	<b>Tachigrafo intelligente EU per le versioni con ruota gemella 3,5 t</b> Rimuovere dalla serie J78	-	-	-	-	-	-	●	●	●	0,00
<b>JD6</b>	<b>Tachigrafo intelligente EU per le versioni con ruota gemella 4,6 t e 5,0 t</b> Rimuovere dalla serie J78	-	-	-	-	-	-	S	S	S	-
<b>JK5</b>	<b>Quadro strumenti con display a colori</b> Senza supplemento di prezzo con E4M, JA9, ET4	●	●	●	●	●	●	●	●	●	152,00
<b>JW2</b>	<b>Disattivazione luci avaria</b>	●	●	●	●	●	●	●	●	●	36,00
<b>Serbatoi carburante/Scarico</b>											
	Serbatoio da 71 Litri	-	S	S	-	S	S	S	S	S	-
	Serbatoio da 65 Litri	S	-	-	S	-	-	-	-	-	-
	Sportello di sicurezza tappo serbatoio	S	S	S	S	S	S	S	S	S	-
<b>K51</b>	<b>Prevenzione per un errato rifornimento</b>	●	●	●	●	●	●	●	●	●	51,00
<b>K56</b>	<b>Tappo per il rifornimento in colore rosso</b>	●	●	●	●	●	●	●	●	●	18,00
<b>K60</b>	<b>Terminale di scarico diritto verso la parte posteriore del veicolo</b>	●	S	S	●	●	●	S	●	●	73,00
<b>K63</b>	<b>Terminale di scarico laterale dietro l'assale posteriore per versioni a 3,5 t con ruote posteriori singole con passi 3665 o 4325 mm</b>	●	●	●	-	-	-	-	-	-	42,00
<b>K9V</b>	<b>Eccesso di Adblue</b>	●	●	●	●	●	●	●	●	●	15,00
<b>K11</b>	<b>Serbatoio da 50 l</b>	°	-	-	°	-	-	-	-	-	0,00

S: serie; -: non disponibile; ●: disponibile a richiesta; °: senza supplemento di prezzo

Equipaggiamenti		RS						RG			Listino Euro (IVA esclusa)
Cod.	Descrizione	Furgoni (T. Anteriore)	Furgoni (T. Posteriore)	Tourer (K)	Telai cab. Singola (t. anteriore)	Telai cab. Singola (t. posteriore)	Autotelai cabina doppia (Tp)	Furgoni (F)	Autotelai cabina singola (T)	Autotelai cabina doppia (Tp)	
KA3	<b>Terminale di scarico laterale sinistro (centrale) davanti all'assale posteriore</b> Solo per passi 3665 mm e 4325 mm (Non con KB0 Non per gli Autotelai Cab. singola a ruote singole 3,0 t Non per gli Autotelai Cab. singola e doppia a ruote singole 3,5 t con passo 3250 mm)	-	-	-	•	•	•	-	•	•	33,00
KA7	<b>Rigeneratore manuale del filtro antiparticolato</b>	•	•	•	•	•	•	•	•	•	254,00
KB7	<b>Serbatoio da 93 lt per versioni con passi 3665 o 4325 mm</b> Serie per le versioni 4x4 Serie per il veicolo 319 CDI F 37/35 Non con KA3, BR9, T58	-	•	•	-	•	•	•	•	•	295,00
KB8	<b>Serbatoio da 92 l</b> Non con K60	•	-	-	•	-	-	-	-	-	293,00
KL1	<b>Predisposizione per montaggio del riscaldatore supplementare (trasduttore per il serbatoio)</b> Con H11, H12, HZ5, HZ9 senza supplemento di prezzo	•	•	S	•	•	•	•	•	•	161,00
KL5	<b>Filtro separatore dell'acqua</b>	S	S	S	S	S	S	S	S	S	-
<b>Illuminazione</b>											
	<b>Luce antinebbia posteriore integrata nel gruppo ottico sinistro</b>	S	S	S	S	S	S	S	S	S	-
	<b>Luci di emergenza (4 frecce lampeggianti)</b>	S	S	S	S	S	S	S	S	S	-
	<b>Fari alogeni</b>	S	S	S	S	S	S	S	S	S	-
L07	<b>Luci di posizione parte alta cabina</b>	-	-	-	S	S	S	-	S	S	-
L13	<b>Fendinebbia anteriori alogeni con funzione di assistenza alla svolta</b>	•	•	•	•	•	•	•	•	•	209,00

Equipaggiamenti		RS						RG			Listino Euro (IVA esclusa)
Cod.	Descrizione	Furgoni (T. Anteriore)	Furgoni (T. Posteriore)	Tourer (K)	Telai cab. Singola (t. anteriore)	Telai cab. Singola (t. posteriore)	Autotelai cabina doppia (Tp)	Furgoni (F)	Autotelai cabina singola (T)	Autotelai cabina doppia (Tp)	
L44	Indicatori di direzione laterali montati sui parafanghi Solo con FU5 Con ZG1 o ZG3 è senza suppl. di prezzo <i>Con il pacchetto Business N11Z</i>	●	●	●	●	●	●	●	●	●	114,00
		S	S	S	S	S	S	S	S	S	-
L65	Ulteriori due luci vano di carico	●	●	-	-	-	-	●	-	-	81,00
L71	Illuminazione del vano di carico tramite sensori di movimento	●	●	●	●	●	●	●	●	●	119,00
L72	Predisposizione elettrica per l'illuminazione interna della sovrastruttura	-	-	-	●	●	●	-	●	●	119,00
L94	Omissione luci parcheggio	S	S	S	S	S	S	S	S	S	-
LB1	Luci d'ingombro laterali su passi 3665, 3924, 4325 mm	S	S	S	●	●	●	S	●	●	154,00
LB2	Predisposizione per luci d'ingombro laterali per passo 3250 mm	S	S	S	S	S	S	S	S	S	-
LB5	Terza luce di stop	S	S	S	-	-	-	S	-	-	-
LB9	Luci di cortesia sotto le portiere per versioni con la sola porta laterale destra scorrevole	●	●	●	-	-	-	●	-	-	80,00
LB9	Luci di cortesia sotto le portiere per versioni con la porta laterale scorrevole sinistra (Solo con T19)	●	●	-	-	-	-	●	-	-	104,00
LB9	Luci di cortesia sotto le portiere per versioni senza porte laterali scorrevoli (Solo con T93)	●	●	-	-	-	-	●	-	-	59,00
L22	Luci posteriori a LED parziali Solo con LG7	°	°	°	°	°	°	°	°	°	0,00
LC2	Striscia luminosa a LED nel vano di carico Per i trazione posteriore Non con H08/HH7/HK4/L65	●	●	●	●	●	●	●	●	●	278,00
LC4	Pannello comandi Comfort	●	●	S	●	●	●	●	●	●	99,00
LE1	Luci di stop adattive	S	S	S	S	S	S	S	S	S	-
LG7	Luci LED High Performance	●	●	●	●	●	●	●	●	●	1.626,00

S: serie; -: non disponibile; ●: disponibile a richiesta; °: senza supplemento di prezzo



Equipaggiamenti		RS						RG			Listino Euro (IVA esclusa)
Cod.	Descrizione	Furgoni (T. Anteriore)	Furgoni (T. Posteriore)	Tourer (K)	Telai cab. Singola (t. anteriore)	Telai cab. Singola (t. posteriore)	Autotelai cabina doppia (Tp)	Furgoni (F)	Autotelai cabina singola (T)	Autotelai cabina doppia (Tp)	
<b>Motore</b>											
	<b>Filtro antiparticolato (DPF)</b>	S	S	S	S	S	S	S	S	S	-
	<b>Alternatore 14V/175 A</b>	S	-	-	S	-	-	-	-	-	-
M40	<b>Alternatore 14V/200A</b> Solo con MJ8 Non con BR9/EV3/H08/HH7/HK4/ZG1/ZG3	-	●	●	-	●	●	●	●	●	0,00
M46	<b>Alternatore da 14V/220 A</b> Solo per motori 190 CV Non con MJ8 Prezzo senza BR9,EV3,HH7, HK4,H08	-	●	●	-	●	●	●	●	●	656,00
M46	<b>Alternatore da 14V/220 A</b> Solo per motori 190 CV Non con MJ8 Prezzo con BR9,EV3,HH7, HK4,H08	-	●	●	-	●	●	●	●	●	161,00
M48	<b>Alternatore 14V/230A</b> Prezzo senza HH4/H08+Q10/Q22/Q50	●	-	-	●	-	-	-	-	-	686,00
M48	<b>Alternatore 14V/230A</b> Prezzo con HH4/H08+Q10/Q22/Q50	●	-	-	●	-	-	-	-	-	161,00
M49	<b>Alternatore 14 V / 180 A</b>	-	S	S	-	S	S	S	S	S	-
M60	<b>Alternatore 14V/250 A</b> Prezzo valido senza BR9,EV3,HH7, HK4,H08	-	●	●	-	●	●	●	●	●	745,00
M60	<b>Alternatore 14V/250 A</b> Prezzo valido con BR9,EV3,HH7, HK4,H08	-	●	●	-	●	●	●	●	●	169,00
MD3	<b>Limitatore di velocità a 120 km/h per veicoli 3,5 t con passo 4325 mm e 4325 mm con sbalzo lungo</b> (Solo con ZG1, ZG3)	-	-	-	-	-	-	●	-	-	137,00

S: serie; -: non disponibile; ●: disponibile a richiesta; °: senza supplemento di prezzo

Equipaggiamenti		RS						RG			Listino Euro (IVA esclusa)
Cod.	Descrizione	Furgoni (T. Anteriore)	Furgoni (T. Posteriore)	Tourer (K)	Telai cab. Singola (t.anteriore)	Telai cab. Singola (t.posteriore)	Autotelai cabina doppia (Tp)	Furgoni (F)	Autotelai cabina singola (T)	Autotelai cabina doppia (Tp)	
MD4	<b>Limitatore di velocità a 90 km/h</b> Serie per veicoli da 4,6 t e 5,0 t (Non disponibile per Autotelai ruota posteriore gemella 3,5 t)	●	●	●	●	●	●	●	●	●	137,00
MD5	<b>Limitatore di velocità a 100 km/h per versioni fino a 3,5 t</b>	●	●	●	●	●	●	●	●	●	137,00
MD5	<b>Limitatore di velocità a 100 km/h per le versioni da 4,6 t e 5,0 t</b> Rimuovere dalla serie MD4 Solo con XC1	-	-	-	-	-	-	●	●	●	0,00
MI1	<b>Motore OM 651 DE 22 LA 84 kW (115 CV)</b>	●	●	●	●	●	●	●	●	●	-
MI2	<b>Motore OM 651 DE 22 LA engine 105 kW (143 CV)</b>	●	●	●	●	●	●	●	●	●	-
MG3	<b>Motore OM651 DE22LA 120 kW (163 CV)</b>	●	●	●	●	●	●	●	●	●	-
MG5	<b>Motore OM651 DE22LA 140 kW (190 CV)</b>	●	●	●	●	●	●	●	●	●	-
MJ8	<b>ECO-start (dispositivo Start-Stop System del motore)</b> Solo con M40/M46/M49/M60	S	S	S	S	S	S	S	S	S	-
MP6	<b>Emissioni inquinanti secondo normativa Euro VI</b> Serie su tutte le versioni con massa di riferimento > 2381 kg. Verificare in fase di ordering	-	●	S	-	S	S	S	S	S	0,00
MR6	<b>Emissioni inquinanti secondo normativa Euro 6 c Gr. III</b> Per i furgoni ruota singola trazione posteriore di serie solo sui passi 32 e 37mm	S	S	-	S	°	°	-	-	-	0,00
MT4	<b>Regolatore elettronico del numero di giri del motore con comando di regolazione</b> Rimuovere dalla serie ED8 (Solo con ED5 Non con motorizzazioni CDI da 190 CV)	●	●	●	●	●	●	●	●	●	432,00

Equipaggiamenti		RS						RG			Listino Euro (IVA esclusa)
Cod.	Descrizione	Furgoni (T. Anteriore)	Furgoni (T. Posteriore)	Tourer (K)	Telai cab. Singola (t.anteriore)	Telai cab. Singola (t.posteriore)	Autotelai cabina doppia (Tp)	Furgoni (F)	Autotelai cabina singola (T)	Autotelai cabina doppia (Tp)	
MW1	<b>Sistema Run-on</b> Solo con ED5+XW2 Non con E3J/P57/T57/T58	●	●	●	●	●	●	●	●	●	637,00
<b>Prese di forza</b>											
N05	<b>Presenza di forza senza flangia (2c) - 28 Kw</b> (Non con G42, ZG1, ZG3)	-	●	-	-	●	●	●	●	●	507,00
N07	<b>Presenza di forza con flangia (2b) - 28 Kw</b> Non con G42, ZG1, ZG3)	-	●	-	-	●	●	●	●	●	507,00
N63	<b>Presenza di forza (puleggia supplementare) per compressore frigorifero supplementare - 7 kW</b> Optional a pagamento per i telai cabina singola con p.t.t. 3,190 t	-	●	-	-	●	●	●	●	●	453,00
N80	<b>Dispositivo di blocco al cambio per presa di forza</b> (Solo con N05 o N07 Non disponibile con G42, ZG1, ZG3)	-	●	-	-	●	●	●	●	●	103,00
<b>Omissioni</b>											
CW2	<b>Omissione Abbassamento telaio -30 mm</b> (Non CF5, ZG1, ZG3, Q22 se presente anche la pedana di salita posteriore W73)	●	●	●	●	●	●	-	-	-	0,00
U010	<b>Omissione Panca tre posti 1° fila vano passeggeri per passo 3250 mm</b> Non con U62 Solo con l'eliminazione del COC (XC9) e con la presenza di XC1	-	-	●	-	-	-	-	-	-	-1.033,00
U010	<b>Omissione Panca due posti 1° fila vano passeggeri per passi 3665 e 4325 mm</b> Non con U60 Solo con l'eliminazione del COC (XC9) e con la presenza di XC1	-	-	●	-	-	-	-	-	-	-939,00

Equipaggiamenti		RS						RG			Listino Euro (IVA esclusa)
Cod.	Descrizione	Furgoni (T. Anteriore)	Furgoni (T. Posteriore)	Tourer (K)	Telai cab. Singola (t. anteriore)	Telai cab. Singola (t. posteriore)	Autotelai cabina doppia (Tp)	Furgoni (F)	Autotelai cabina singola (T)	Autotelai cabina doppia (Tp)	
U020	<b>Omissione Panca tre posti 2° fila vano passeggeri per passi 3250 mm</b> Non con U63 Solo con l'eliminazione del COC (XC9) e con la presenza di XC1	-	-	●	-	-	-	-	-	-	-838,00
U020	<b>Omissione Panca due posti 2° fila vano passeggeri per passi 3665 e 4325 mm</b> Non con U61 Solo con l'eliminazione del COC (XC9) e con la presenza di XC1	-	-	●	-	-	-	-	-	-	-655,00
U060	<b>Omissione Panca tre posti 3° fila vano passeggeri per passi 3665 e 4325 mm</b> Non con U64 Solo con l'eliminazione del COC (XC9) e con la presenza di XC1	-	-	●	-	-	-	-	-	-	-841,00
W080	<b>Omissione pedana di salita posteriore</b> Non con ZG1, ZG3	-	●	-	-	-	-	●	-	-	-84,00
A060	<b>Omissione terminale di scarico (K60)</b> Solo con BR9	-	-	-	-	-	-	°	°	°	0,00
S91	<b>Eliminazione panca biposto passeggero</b> (Solo con SW1+XC1 Non con H11/ S20/ SH7/ SH9/SA6) <b>NB: XC9, quando presente,verrà sostituito da XC1</b> Prezzo senza VF4/VF5	●	●	-	-	-	-	●	-	-	-107,00
S91	<b>Eliminazione panca biposto passeggero</b> (Solo con SW1+XC1 Non con H11/ S20/ SH7/ SH9/SA6) <b>NB: XC9, quando presente,verrà sostituito da XC1</b> Prezzo con VF4/VF5	●	●	-	-	-	-	●	-	-	-137,00
SW1	<b>Eliminazione della cintura e della fibbia, regolazione in altezza</b> (Solo con S91)	●	●	-	-	-	-	●	-	-	-30,00

Equipaggiamenti		RS						RG		Listino Euro (IVA esclusa)	
Cod.	Descrizione	Furgoni (T. Anteriore)	Furgoni (T. Posteriore)	Tourer (K)	Telai cab. Singola (t.anteriore)	Telai cab. Singola (t.posteriore)	Autotelai cabina doppia (Tp)	Furgoni (F)	Autotelai cabina singola (T)		Autotelai cabina doppia (Tp)
S99	Omissione dell'incastellatura della panca biposto del passeggero anteriore (Solo con S91 o D64 Non con H00, SA6, Y16, ZG1, ZG3) NB: XC9, quando presente,verrà sostituito da XC1	●	●	-	-	-	-	●	-	-	0,00

Equipaggiamenti		RS						RG			Listino Euro (IVA esclusa)
Cod.	Descrizione	Furgoni (T. Anteriore)	Furgoni (T. Posteriore)	Tourer (K)	Telai cab. Singola (t. anteriore)	Telai cab. Singola (t. posteriore)	Autotelai cabina doppia (Tp)	Furgoni (F)	Autotelai cabina singola (T)	Autotelai cabina doppia (Tp)	
<b>Pacchetti / Allestimenti</b>											
N13Z	<b>Pacchetto Mixto</b> Include D56+U65+V36+V43+T74+U74+U75+VA1+W16+W17+V40+L65 Solo con D03+A50 Solo con variante peso a 3,5t Non con D17/EL9/H08/H88/L71/LC2/T19/V25/VC5/VV2	-	•	-	-	-	-	°	-	-	4.050,00
NC90	<b>Omissione nastri riflettenti</b>	-	-	-	-	-	-	°	-	-	0,00
P47	<b>Paraspruzzi anteriori</b>	•	•	•	•	•	•	•	•	•	53,00
P48	<b>Paraspruzzi posteriori</b>	•	•	•	-	-	-	-	-	-	53,00
P48	<b>Paraspruzzi posteriori</b>	-	-	-	-	-	-	•	-	-	97,00
P48	<b>Paraspruzzi posteriori</b> (Solo con P02)	-	-	-	-	-	-	-	•	•	0,00
<b>Ganci di traino/Traverse</b>											
Q10	<b>Traversa di traino per rimorchi da 2,0 t a 3,5 t</b> Non con W73 (Solo con E07+E43)	•	•	•	•	•	•	•	•	•	352,00
Q11	<b>Rinforzo dell'elemento longitudinale</b>	S	S	S	S	S	S	S	S	S	-
QB1	<b>Pre-installazione del gancio di traino 2000 kg</b> Solo con E43/E57+Q11 Prezzo senza E43	•	-	-	•	-	-	-	-	-	206,00
QB1	<b>Pre-installazione del gancio di traino 2000 kg</b> Solo con E43/E57+Q11 Prezzo con E43 *In corso di omologazione (si potrebbero verificare delle variazioni nella disponibilità)	•	-	-	•	-	-	-	-	-	131,00

Equipaggiamenti		RS						RG			Listino Euro (IVA esclusa)
Cod.	Descrizione	Furgoni (T. Anteriore)	Furgoni (T. Posteriore)	Tourer (K)	Telai cab. Singola (t.anteriore)	Telai cab. Singola (t.posteriore)	Autotelai cabina doppia (Tp)	Furgoni (F)	Autotelai cabina singola (T)	Autotelai cabina doppia (Tp)	
Q20	<b>Gancio di traino a perno per carichi fino a 2,0 t</b> Solo con E07+E43 Non con W73 o gli altri ganci	-	●	●	-	●	●	●	●	●	639,00
Q22	<b>Gancio di traino a sfera fissa per carichi fino a 2,0 t</b> Solo con E07+E43 Non gli altri ganci Con W73 solo con CW2 (in questo caso la pedana è sagomata)	●	●	●	-	●	●	●	●	●	672,00
Q50	<b>Gancio di traino a sfera estraibile per carichi fino a 2,0 t</b> Solo con E07+E43 Non con W73 o gli altri ganci	-	●	●	-	●	●	●	●	●	853,00
Q67	<b>Occhiello di traino posteriore per versioni con ruote post. Singole</b>	●	●	S	●	●	●	●	●	●	21,00
QA7	<b>Gancio di traino a sfera fisso per carichi da 3,5 t per veicoli con passo 3665 mm e 4325 mm (escluso sbalzo L)</b> Solo con E43+E07 Non con motore 84 kW/W73/ZG1/ZG3	-	●	●	-	●	●	●	●	●	1.310,00
QA8	<b>Gancio di traino a sfera fisso per carichi da 2,8t o 3,0 t</b> Rimuovere dalla serie W73 Solo con E43+E07 Non con Q10	-	●	●	-	●	●	●	●	●	1.106,00
QA9	<b>Gradino integrato per traversa o gancio di traino</b> Solo con Q10, Q22, Q50, QA8, QA7 Non con Q67	-	●	●	-	-	-	●	-	-	104,00
<b>Pneumatici</b>											
R62	<b>Supporto della ruota di scorta nel vano di carico</b> Solo con R65+RG8	●	-	-	●	-	-	-	-	-	84,00
R65	<b>Supporto ruota di scorta sotto il telaio</b>	S	S	S	S	S	S	S	S	S	-

S: serie; -: non disponibile; ●: disponibile a richiesta; °: senza supplemento di prezzo

Equipaggiamenti		RS						RG			Listino Euro (IVA esclusa)
Cod.	Descrizione	Furgoni (T. Anteriore)	Furgoni (T. Posteriore)	Tourer (K)	Telai cab. Singola (t. anteriore)	Telai cab. Singola (t. posteriore)	Autotelai cabina doppia (Tp)	Furgoni (F)	Autotelai cabina singola (T)	Autotelai cabina doppia (Tp)	
R87	<b>Ruota di scorta</b>	S	S	S	S	S	S	S	S	S	-
RF1	<b>Pneumatici marca Continental</b> Rimuovere dalla serie il codice RD9 (Solo con RM9)	•	•	•	•	•	•	•	•	•	104,00
RF8	<b>Pneumatici marca Michelin</b> Rimuovere dalla serie il codice RD9 (Solo con RM9 Non con RM1, ZG1, ZG3)	•	•	-	•	•	•	-	-	-	104,00
RF9	<b>Pneumatici marca Good Year</b> Rimuovere dalla serie il codice RD9 (Solo con RM9 Non con RM0, RM1, ZG1, ZG3)	•	•	•	•	•	•	•	•	•	104,00
RG3	<b>Pneumatici di misura 205/75 R 16</b> Di serie per i veicoli con p.t.t. 3000/3190 t e per i veicoli con ruota posteriore gemella 4X4 (Solo con A50, ZG1, ZG3 Non con RL5, RF9)	S	S	S	S	S	S	-	-	-	-
RG3	<b>Pneumatici di misura 205/75 R 16 per versioni da 5,5t</b> Solo con XL4	-	-	-	-	-	-	•	•	•	149,00
RG8	<b>Pneumatici di misura 225/75 R 16</b> Di serie per i veicoli con ruota posteriore singola 4X4 (Solo con ZG1, ZG3 Non con Q10, Q20, Q22, Q50)	S	S	S	S	S	S	-	-	-	-



Equipaggiamenti		RS						RG			Listino Euro (IVA esclusa)
Cod.	Descrizione	Furgoni (T. Anteriore)	Furgoni (T. Posteriore)	Tourer (K)	Telai cab. Singola (t. anteriore)	Telai cab. Singola (t. posteriore)	Autotelai cabina doppia (Tp)	Furgoni (F)	Autotelai cabina singola (T)	Autotelai cabina doppia (Tp)	
RH0	<b>Pneumatici marca Kumho</b> Rimuovere dalla serie il codice RD9 (Solo con RM9 Non con RM1, ZG1, ZG3)	●	●	●	●	●	●	-	-	-	104,00
RH1	<b>Pneumatici di misura 195/75 R16</b> Di serie per i veicoli con ruota posteriore gemella 4X2	-	-	-	-	-	-	S	S	S	-
RH2	<b>Pneumatici di misura 235/65 R16</b> Di serie per i veicoli con ruota posteriore singola 4X2 e p.t.t. 3,3 t o 3,5 t	S	S	S	S	S	S	-	-	-	-
RH3	<b>Pneumatici di misura 235/60 R 17</b> (Solo con RL7 Non con ZG1, ZG3)	●	●	●	●	●	●	-	-	-	0,00
RL5	<b>Cerchi in lega 6,5J x 16</b> Solo con RG3/RG8/RH2/RN5	●	●	●	●	●	●	●	●	●	819,00
RL7	<b>Cerchi in lega 6,5J x 17</b> (Solo con RM7+RH3 Non con ZG1, ZG3)	-	●	●	●	-	●	-	-	-	973,00
RM0	<b>Pneumatici All Season</b>	●	●	●	●	●	●	●	●	●	107,00
RM1	<b>Pneumatici da neve (ruota singola)</b> Rimuovere dalla serie il codice RM7 NB: limitazioni con RF1/RF8/RF9	●	●	●	●	●	●	-	-	-	152,00
RM1	<b>Pneumatici da neve (ruota gemella)</b> Rimuovere dalla serie il codice RM7 NB: limitazioni con RF1/RF8/RF9	-	-	-	-	-	-	●	●	●	107,00
RM3	<b>Cerchi in lega da 40,6 cm (16") a 6 razze, neri</b> Solo con RG8/RN5	●	-	-	●	-	-	-	-	-	895,00
RM7	<b>Pneumatici estivi</b>	S	S	S	S	S	S	S	S	S	-

S: serie; -: non disponibile; ●: disponibile a richiesta; °: senza supplemento di prezzo

Equipaggiamenti		RS						RG			Listino Euro (IVA esclusa)
Cod.	Descrizione	Furgoni (T. Anteriore)	Furgoni (T. Posteriore)	Tourer (K)	Telai cab. Singola (t. anteriore)	Telai cab. Singola (t. posteriore)	Autotelai cabina doppia (Tp)	Furgoni (F)	Autotelai cabina singola (T)	Autotelai cabina doppia (Tp)	
RM9	<b>Scelta marca pneumatici</b> (Solo con RF1, RF8, RF9)	●	●	●	●	●	●	●	●	●	0,00
RN5	<b>Pneumatici 225/65 R16 C</b>	S	-	-	S	-	-	-	-	-	-
RS3	<b>Cerchi in acciaio 6,5 J x 16 per versioni 3,3 e 3,5 t con ruote posteriori singole</b>	S	S	S	S	S	S	-	-	-	-
RS6	<b>Cerchi in acciaio 5,5 J x 16 per versioni 3,0 t e per versioni con ruote posteriori gemellate</b>	S	S	-	S	S	S	S	S	S	-
<b>Sedili conducente e passeggero</b>											
S02	<b>Sedile conducente</b> Non con SE5	S	S	S	S	S	S	S	S	S	-
S04	<b>Sedile passeggero regolabile</b> Serie per le versioni Tourer 3665 mm e 4325 mm e Tp ruota gemella 190 cv con PTT 3,5t Non disponibile per Tourer passo 3250 mm Non per Tp 4,6 e 5,0t	°	°	S	°	°	°	°	°	°	0,00
S20	<b>Sedile passeggero anteriore ribaltabile</b> Rimuovere dalla serie S23 (Solo con D03+D64 Non con S25, VU9,S91)	●	●	-	-	-	-	●	-	-	85,00
S22	<b>Bracciolo conducente lato interno</b> <i>Con il pacchetto Business N11Z</i>	●	●	●	●	●	●	●	●	●	77,00
S23	<b>Panca a due posti passeggeri anteriori</b> Per le versioni Tourer passo 3665 mm solo con A50 (quest'ultimo con supplemento di prezzo)	S	S	●	S	S	S	S	S	S	0,00
S25	<b>Bracciolo passeggero anteriore lato interno</b> (Non con S20, S23, S91)	●	●	●	●	●	●	●	●	●	77,00

S: serie; -: non disponibile; ●: disponibile a richiesta; °: senza supplemento di prezzo

Equipaggiamenti		RS						RG			Listino Euro (IVA esclusa)
Cod.	Descrizione	Furgoni (T. Anteriore)	Furgoni (T. Posteriore)	Tourer (K)	Telai cab. Singola (t. anteriore)	Telai cab. Singola (t. posteriore)	Autotelai cabina doppia (Tp)	Furgoni (F)	Autotelai cabina singola (T)	Autotelai cabina doppia (Tp)	
S28	Bracciolo in ecopelle nelle porte laterali per conducente e passeggero	●	●	●	●	●	●	●	●	●	37,00
S31	Poggiatesta rivestiti e regolabili sedili passeggeri posteriori	●	●	S	-	-	-	-	-	-	0,00
S78	Maniglia di sostegno laterale interna per la panca anteriore biposto Senza supplemento di prezzo con G42	●	●	●	●	●	●	●	●	●	59,00
S87	Incastellatura bassa sedile conducente (Solo con SB3)	●	●	●	●	●	●	●	●	●	0,00
S88	Incastellatura bassa sedile passeggero (Solo con SB4)	●	●	●	●	●	-	●	●	●	0,00
SA5	Airbag conducente	S	S	S	S	S	S	S	S	S	-
SA6	Airbag passeggero doppio Solo con J55 o S91	●	●	●	●	●	●	●	●	●	448,00
SH1	Thoraxbag conducente Solo con E30+SA6/S99 Non per telai cabina singola con SV4 o SW2	●	●	●	●	●	●	●	●	●	263,00
SH2	Thoraxbag passeggero Solo con E30+SH1 Non con S91/SV4/SW1/SW2/trazione anteriore con S20	●	●	●	●	●	●	●	●	●	263,00
SB1	Sedile conducente "Comfort" (Non con SB3, SB9)	●	●	●	●	●	●	●	●	●	131,00
SB2	Sedile passeggero anteriore "Comfort" (Per le versioni Tourer solo per passi 3665 mm o 4325 mm Non con S23, S04, SB4, P333,S91)	●	●	●	●	●	●	●	●	●	39,00
SB3	Sedile conducente a molleggio meccanico e sospensione idraulica (Solo con S87 quest'ultimo senza suppl. prezzo Non con SB1, SB9)	●	●	●	●	●	●	●	●	●	379,00

S: serie; -: non disponibile; ●: disponibile a richiesta; °: senza supplemento di prezzo

Equipaggiamenti		RS						RG			Listino Euro (IVA esclusa)
Cod.	Descrizione	Furgoni (T. Anteriore)	Furgoni (T. Posteriore)	Tourer (K)	Telai cab. Singola (t. anteriore)	Telai cab. Singola (t. posteriore)	Autotelai cabina doppia (Tp)	Furgoni (F)	Autotelai cabina singola (T)	Autotelai cabina doppia (Tp)	
SB4	<b>Sedile passeggero anteriore a molleggio meccanico e sospensione idraulica</b> (Solo con S88 quest'ultimo senza suppl. prezzo Non con SB2, S04, S78,S91)	●	●	●	●	●	-	●	●	-	316,00
SB9	<b>Sedile conducente con regolazione dell'inclinazione dello schienale</b> (Non con SB1, SB3, VU9, VF4)	●	●	●	●	●	●	●	●	●	20,00
SE4	<b>Supporto lombare passeggero</b> Solo con SB2/SB4/SF2 Con SF2 è senza suppl. di prezzo	●	●	●	●	●	●	●	●	●	71,00
SE5	<b>Supporto lombare conducente</b> Solo con SB1/SB3/SF1 Con SF1 è senza suppl. di prezzo	●	●	●	●	●	●	●	●	●	71,00
SF1	<b>Sedile del conducente regolabile elettricamente</b> Solo con H16+SE5+(VF4/VF6)	●	●	●	●	●	●	●	●	●	1.044,00
SF2	<b>Sedile del passeggero regolabile elettricamente</b> Solo con H15+SE4+SF1+(VF4/VF6)	●	●	●	●	●	●	●	●	●	1.044,00
SH9	<b>Airbag conducente e passeggero anteriore (Windowbag)</b> Non S91	●	●	●	●	●	●	●	●	●	595,00
SK0	<b>Poggiatesta rivestito e regolabile sedile conducente</b>	●	●	S	●	●	●	●	●	●	66,00
SK1	<b>Poggiatesta rivestiti e regolabili per la panca passeggeri anteriore</b> (Non con SB2, SB4)	●	●	S	●	●	●	●	●	●	123,00
SK1	<b>Poggiatesta rivestiti e regolabili per sedile passeggero singolo anteriore</b> (Solo con SB2, SB4)	●	●	S	●	●	●	●	●	●	66,00
SZ7	<b>Rete portaoggetti posizionata dietro il sedile del conducente</b> Non disponibile per le versioni Tourer passo 3250 mm	●	●	S	-	-	●	-	-	●	44,00

Equipaggiamenti		RS						RG			Listino Euro (IVA esclusa)
Cod.	Descrizione	Furgoni (T. Anteriore)	Furgoni (T. Posteriore)	Tourer (K)	Telai cab. Singola (t. anteriore)	Telai cab. Singola (t. posteriore)	Autotelai cabina doppia (Tp)	Furgoni (F)	Autotelai cabina singola (T)	Autotelai cabina doppia (Tp)	
SZ8	<b>Rete portaoggetti posizionata dietro il sedile singolo del passeggero</b> Non disponibile per le versioni Tourer passo 3250 mm (Solo con S04, SB2, SB4)	●	●	S	-	-	●	-	-	●	44,00
<b>Porte</b>											
	<b>Porte posteriori doppio battente con apertura a 180° e arresto intermedio a 90° (cieca per Furgoni; vetrata per i Tourer)</b>	S	S	S	-	-	-	S	-	-	-
T16	<b>Porta scorrevole destra</b>	S	S	S	-	-	-	S	-	-	-
T19	<b>Porta laterale scorrevole sinistra per versioni con tetto normale e passi 3250 mm, 3259 mm, 3665 mm, 3924 mm</b> (Non con H11, H13, H88, W24)	●	●	-	-	-	-	●	-	-	809,00
T19	<b>Porta laterale scorrevole sinistra per per versioni con tetto alto e passo 3250 mm, 3259 mm</b> (Non con H11, H13, H88, W24)	●	●	-	-	-	-	-	-	-	863,00
T19	<b>Porta laterale scorrevole sinistra per versioni con tetto alto o super alto e passo 3665 mm o 4325 mm</b> (Non con H11, H13, H88, W24)	●	●	-	-	-	-	●	-	-	926,00
T55	<b>Porta laterale scorrevole destra ad azionamento elettrico per versioni con tetto normale</b> (Non con W19 Non con D03, D05, D06)	-	●	●	-	-	-	●	-	-	926,00
T55	<b>Porta laterale scorrevole destra ad azionamento elettrico per versioni con tetto alto o super alto</b> (Non con W19 Solo con D03, D05, D06)	-	●	●	-	-	-	●	-	-	1.002,00

Equipaggiamenti		RS						RG			Listino Euro (IVA esclusa)
Cod.	Descrizione	Furgoni (T. Anteriore)	Furgoni (T. Posteriore)	Tourer (K)	Telai cab. Singola (t.anteriore)	Telai cab. Singola (t.posteriore)	Autotelai cabina doppia (Tp)	Furgoni (F)	Autotelai cabina singola (T)	Autotelai cabina doppia (Tp)	
T56	Porta laterale scorrevole sinistra ad azionamento elettrico per versioni con tetto normale (Solo con T19 Non con D03, D05, D06, W18)	-	●	-	-	-	-	●	-	-	926,00
T56	Porta laterale scorrevole sinistra ad azionamento elettrico per versioni con tetto alto o super alto (Solo con T19 Solo con D03, D05, D06 Non con W18)	-	●	-	-	-	-	●	-	-	1.002,00
T57	Gradino di accesso elettrico per porta scorrevole destra Non disponibile per le versioni Tourer con passo 3250 mm (Solo con ED5+K60, P47 Non con MT4, N05, N07)	-	●	●	-	-	-	●	-	-	738,00
T58	Gradino di accesso elettrico per porta scorrevole sinistra (Solo con ED5+T19, P47 Non con HZ5, KB0, MT4, N05, N07)	-	●	-	-	-	-	●	-	-	738,00
T74	Maniglia di sostegno laterale interna sul secondo montante per la salita dei passeggeri in cabina Per Furgoni solo con pacchetto Mixto N13Z	-	°	-	-	-	●	-	-	●	33,00
T75	Maniglia di sostegno laterale interna sul secondo montante per la salita del conducente in cabina (Solo con ZG1, ZG3)	●	●	●	●	●	●	●	●	●	0,00
T77	Maniglia di sostegno alla porta scorrevole del vano di carico sulla paratia divisoria	S	S	-	-	-	-	-	-	-	-
T85	Maniglia di accesso per porta posteriore sinistra	●	●	●	-	-	-	●	-	-	41,00
T86	Maniglia di accesso per porta posteriore destra	●	●	●	-	-	-	●	-	-	41,00

Equipaggiamenti		RS						RG			Listino Euro (IVA esclusa)
Cod.	Descrizione	Furgoni (T. Anteriore)	Furgoni (T. Posteriore)	Tourer (K)	Telai cab. Singola (t. anteriore)	Telai cab. Singola (t. posteriore)	Autotelai cabina doppia (Tp)	Furgoni (F)	Autotelai cabina singola (T)	Autotelai cabina doppia (Tp)	
T93	Omissione porta scorrevole laterale destra (non con T55)	●	●	-	-	-	-	●	-	-	0,00
<b>Sedili nel vano passeggero</b> (Attenzione: Non è possibile ordinare un mix di panche standard e comfort!) Le panche comfort sono ordinabili solo con VF4/VF6											
	Cinture di sicurezza sui sedili	S	S	S	S	S	S	S	S	S	-
	Sedile di guida regolabile in altezza, in senso longitudinale e schienale regolabile in inclinazione	S	S	S	S	S	S	S	S	S	-
U60	Panca a 2 posti, 1a fila	-	-	S	-	-	-	-	-	-	-
U62	Panca a 3 posti stretta, 1a fila	-	-	●	-	-	-	-	-	-	250,00
U65	Panca a 3 posti, 1a fila Per Furgone solo con pacchetto Mixto N13Z	-	°	●	-	-	-	-	-	-	340,00
U61	Panca a 2 posti, 2a fila	-	-	S	-	-	-	-	-	-	-
UC3	Panca a 3 posti stretta, 2a fila	-	-	●	-	-	-	-	-	-	250,00
U63	Panca a 3 posti, 2a fila	-	-	●	-	-	-	-	-	-	340,00
U69	Panca a 2 posti, 3a fila	-	-	●	-	-	-	-	-	-	-340,00
U64	Panca a 3 posti, 3ª fila	-	-	S	-	-	-	-	-	-	-
US1	Panca Comfort a 2 posti, 1a fila	-	-	●	-	-	-	-	-	-	203,00
UY1	Panca Comfort a 3 posti stretta, 1a fila	-	-	●	-	-	-	-	-	-	528,00
UY4	Panca Comfort a 3 posti, 1a fila Solo con S31	-	-	●	-	-	-	-	-	-	457,00
UR8	Panca Comfort a 2 posti, 2a fila Solo con S31	-	-	●	-	-	-	-	-	-	203,00
UY2	Panca Comfort a 3 posti stretta, 2a fila Solo con S31	-	-	●	-	-	-	-	-	-	528,00

S: serie; -: non disponibile; ●: disponibile a richiesta; °: senza supplemento di prezzo

Equipaggiamenti		RS						RG			Listino Euro (IVA esclusa)
Cod.	Descrizione	Furgoni (T. Anteriore)	Furgoni (T. Posteriore)	Tourer (K)	Telai cab. Singola (t. anteriore)	Telai cab. Singola (t. posteriore)	Autotelai cabina doppia (Tp)	Furgoni (F)	Autotelai cabina singola (T)	Autotelai cabina doppia (Tp)	
UY5	<b>Panca Comfort a 3 posti, 2a fila</b> Solo con S31	-	-	●	-	-	-	-	-	-	457,00
UR9	<b>Panca a 3 posti Comfort, 3a fila</b> Solo con S31	-	-	●	-	-	-	-	-	-	528,00
U74	<b>Braccioli sedili posteriori alle pareti</b> Per Furgone solo con il pacchetto Mixto	-	°	S	-	-	-	-	-	-	0,00
U75	<b>Braccioli sedili posteriori lato corridoio</b> Per Furgone solo con il pacchetto Mixto	-	°	S	-	-	-	-	-	-	0,00
Rivestimenti											
V07	<b>Rivestimento parete divisoria lato cabina</b> (Non con D64)	●	●	-	●	●	●	●	●	●	296,00
V21	<b>Rivestimento pareti laterali e porte "Lusso"</b> Per versioni con passo 3250 mm Rimuovere dalla serire VA1 Non con EL9+T16+T19	-	-	●	-	-	-	-	-	-	188,00
V21	<b>Rivestimento pareti laterali e porte "Lusso"</b> Per versioni con passo 3665 mm Rimuovere dalla serire VA1	-	-	●	-	-	-	-	-	-	266,00
V21	<b>Rivestimento pareti laterali e porte "Lusso"</b> Per versioni con passo 4325 mm Rimuovere dalla serie VA1	-	-	●	-	-	-	-	-	-	308,00
V24	<b>Supporto per pallet nel gradino della porta scorrevole</b> Solo con T16/T19+D50/D51/D64+V43	-	●	-	-	-	-	●	-	-	203,00
V25	<b>Rivestimento del vano di carico fino all'altezza dei finestrini (fibra dura)</b> Per versioni con passo 3250 mm	●	●	-	-	-	-	●	-	-	168,00

S: serie; -: non disponibile; ●: disponibile a richiesta; °: senza supplemento di prezzo



Equipaggiamenti		RS						RG			Listino Euro (IVA esclusa)
Cod.	Descrizione	Furgoni (T. Anteriore)	Furgoni (T. Posteriore)	Tourer (K)	Telai cab. Singola (t. anteriore)	Telai cab. Singola (t. posteriore)	Autotelai cabina doppia (Tp)	Furgoni (F)	Autotelai cabina singola (T)	Autotelai cabina doppia (Tp)	
V25	<b>Rivestimento del vano di carico fino all'altezza dei finestrini (fibra dura)</b> Per versioni con passo 3665/3924 mm Non disponibile per il veicolo 319 CDI F 37/35 e 33	●	●	-	-	-	-	●	-	-	198,00
V25	<b>Rivestimento del vano di carico fino all'altezza dei finestrini (fibra dura)</b> Per versioni con passo 4325 mm, sbalzo normale	●	●	-	-	-	-	●	-	-	247,00
V25	<b>Rivestimento del vano di carico fino all'altezza dei finestrini (fibra dura)</b> Per versioni con passo 4325 mm, sbalzo lungo	●	●	-	-	-	-	●	-	-	268,00
V31	<b>Rivestimento montanti dei finestrini</b> Per versioni con passo 3250 mm	-	-	●	-	-	-	-	-	-	387,00
V31	<b>Rivestimento montanti dei finestrini</b> Per versioni con passo 3665 mm	-	-	●	-	-	-	-	-	-	426,00
V31	<b>Rivestimento montanti dei finestrini</b> Per versioni con passo 4325 mm	-	-	●	-	-	-	-	-	-	514,00
V35	<b>Rivestimento interno del passaruota</b>	-	-	S	-	-	-	-	-	-	-
V36	<b>Rivestimento del tetto</b> Per Furgone solo pacchetto Mixto N13Z	-	°	S	-	-	-	-	-	-	0,00
V39	<b>Pianale di carico alleggerito</b>	-	-	S	-	-	-	-	-	-	-
V40	<b>Predisposizione pianale per montaggio sedili</b> Per Furgone solo pacchetto Mixto N13Z	-	°	S	-	-	-	-	-	-	0,00

Equipaggiamenti		RS						RG			Listino Euro (IVA esclusa)
Cod.	Descrizione	Furgoni (T. Anteriore)	Furgoni (T. Posteriore)	Tourer (K)	Telai cab. Singola (t.anteriore)	Telai cab. Singola (t.posteriore)	Autotelai cabina doppia (Tp)	Furgoni (F)	Autotelai cabina singola (T)	Autotelai cabina doppia (Tp)	
V42	<b>Guide di fissaggio sulla fiancata laterale a metà altezza</b> Per versioni con passo 3250 mm (Non con V31)	●	●	-	-	-	-	-	-	-	244,00
V42	<b>Guide di fissaggio sulla fiancata laterale a metà altezza</b> Per versioni con passo 3665/3924 mm (Non con V31)	●	●	-	-	-	-	●	-	-	298,00
V42	<b>Guide di fissaggio sulla fiancata laterale a metà altezza</b> Per versioni con passo 4325 mm, sbalzo normale (Non con V31)	●	●	-	-	-	-	●	-	-	378,00
V42	<b>Guide di fissaggio sulla fiancata laterale a metà altezza</b> Per versioni con passo 4325 mm, sbalzo lungo (Non con V31)	●	●	-	-	-	-	●	-	-	412,00
V43	<b>Pianale di carico in legno</b> Per versioni con passo 3250 mm	●	●	-	-	-	-	●	-	-	481,00
V43	<b>Pianale di carico in legno</b> Per versioni con passo 3665/3924 mm Di serie per il veicolo 319 CDI F 37/35 e 33	●	●	-	-	-	-	●	-	-	593,00
V43	<b>Pianale di carico in legno</b> Per versioni con passo 4325 mm, sbalzo normale	●	●	-	-	-	-	●	-	-	729,00
V43	<b>Pianale di carico in legno</b> Per versioni con passo 4325 mm, sbalzo lungo	●	●	-	-	-	-	●	-	-	819,00
V52	<b>Copertura del passaruota</b> Solo con V43 Non con R62	-	●	-	-	-	-	-	-	-	396,00
V85	<b>Portacenere anteriore</b>	●	●	●	●	●	●	●	●	●	42,00

Equipaggiamenti		RS						RG			Listino Euro (IVA esclusa)
Cod.	Descrizione	Furgoni (T. Anteriore)	Furgoni (T. Posteriore)	Tourer (K)	Telai cab. Singola (t. anteriore)	Telai cab. Singola (t. posteriore)	Autotelai cabina doppia (Tp)	Furgoni (F)	Autotelai cabina singola (T)	Autotelai cabina doppia (Tp)	
V93	<b>Omissione pianale in legno</b> Solo con D93	●	●	-	-	-	-	●	-	-	0,00
V94	<b>Canalina sulle pareti laterali</b>	S	S	-	-	-	-	S	-	-	-
V95	<b>Canalina sulle porte posteriori</b>	S	S	-	-	-	-	S	-	-	-
VA1	<b>Rivestimento del vano di carico fino a metà altezza in legno con rivestimento in PVC</b> Per versioni con passo 3250 mm Non con EL9+T16+T19	-	●	S	-	-	-	-	-	-	236,00
VA1	<b>Rivestimento del vano di carico fino a metà altezza in legno con rivestimento in PVC</b> Per versioni con passo 3665 mm Solo con VA5/VA7	-	●	S	-	-	-	●	-	-	291,00
VA1	<b>Rivestimento del vano di carico fino a metà altezza in legno con rivestimento in PVC</b> Per versioni con passo 4325 mm, sbalzo normale (Solo con VA7+W61 o VA7+W78)	-	●	S	-	-	-	●	-	-	338,00
VA1	<b>Rivestimento del vano di carico fino a metà altezza in legno con rivestimento in PVC</b> Per versioni con passo 4325 mm, sbalzo lungo (Solo con VA7+W61 o VA7+W78)	-	●	-	-	-	-	●	-	-	385,00
VA2	<b>Rivestimento del vano di carico fino al tetto in legno</b> Per versioni con passo 3250 mm Rimuovere dalla serie V25 ove presente Solo con V94	●	●	-	-	-	-	-	-	-	498,00

Equipaggiamenti		RS						RG			Listino Euro (IVA esclusa)
Cod.	Descrizione	Furgoni (T. Anteriore)	Furgoni (T. Posteriore)	Tourer (K)	Telai cab. Singola (t. anteriore)	Telai cab. Singola (t. posteriore)	Autotelai cabina doppia (Tp)	Furgoni (F)	Autotelai cabina singola (T)	Autotelai cabina doppia (Tp)	
VA2	<b>Rivestimento del vano di carico fino al tetto in legno</b> Per versioni con passo 3665/3924 mm Di serie per il veicolo 319 CDI F 37/35 e 33 Solo con V94	●	●	-	-	-	-	●	-	-	588,00
VA2	<b>Rivestimento del vano di carico fino al tetto in legno</b> per versioni con passo 4325 mm, sbalzo normale (Non con W24) Solo con V94	●	●	-	-	-	-	●	-	-	712,00
VA2	<b>Rivestimento del vano di carico fino al tetto in legno</b> Per versioni con passo 4325 mm, sbalzo lungo Solo con V94	●	●	-	-	-	-	●	-	-	804,00
VA3	<b>Rivestimento interno del vano di carico fino al tetto lavabile</b> Per versioni con passo 3250 mm	●	●	-	-	-	-	-	-	-	457,00
VA3	<b>Rivestimento interno del vano di carico fino al tetto lavabile</b> Per versioni con passo 3665 mm	●	●	-	-	-	-	●	-	-	549,00
VA3	<b>Rivestimento interno del vano di carico fino al tetto lavabile</b> per versioni con passo 4325 mm, sbalzo normale	●	●	-	-	-	-	●	-	-	641,00
VA3	<b>Rivestimento interno del vano di carico fino al tetto lavabile</b> per versioni con passo 4325 mm, sbalzo lungo	●	●	-	-	-	-	●	-	-	708,00
VA7	<b>Reti porta oggetti nelle porte posteriori a doppio battente</b> (Solo con W61 o W78)	●	●	S	-	-	-	●	-	-	0,00
VA5	<b>Pannellatura completa (porte a doppio battente)</b> Solo con D03/D05/D06+H21+VA7+W61/W78 Non con V25/V9H	-	●	●	-	-	-	●	-	-	41,00

Equipaggiamenti		RS						RG			Listino Euro (IVA esclusa)
Cod.	Descrizione	Furgoni (T. Anteriore)	Furgoni (T. Posteriore)	Tourer (K)	Telai cab. Singola (t. anteriore)	Telai cab. Singola (t. posteriore)	Autotelai cabina doppia (Tp)	Furgoni (F)	Autotelai cabina singola (T)	Autotelai cabina doppia (Tp)	
V4A	<b>Pannellatura completa (porta scorrevole destra)</b> Solo con D03/D05/D06+H21+T16+V21+VA5+W17/W19 Non con T19/V9H/passi 32	-	●	●	-	-	-	●	-	-	115,00
VC4	<b>Guide di fissaggio sul telaio del tetto</b> Per versioni con passo 3250 mm (Solo con V42)	●	●	-	-	-	-	-	-	-	224,00
VC4	<b>Guide di fissaggio sul telaio del tetto</b> Per versioni con passo 3665 mm (Solo con V42)	●	●	-	-	-	-	●	-	-	277,00
VC4	<b>Guide di fissaggio sul telaio del tetto</b> Per versioni con passo 4325 mm, sbalzo normale (Solo con V42)	●	●	-	-	-	-	●	-	-	357,00
VC4	<b>Guide di fissaggio sul telaio del tetto</b> Per versioni con passo 4325 mm, sbalzo lungo (Solo con V42)	●	●	-	-	-	-	●	-	-	393,00
VC5	<b>Protezione soglia vano di carico laterale</b> Solo con T16+V43 Non con H11/T19/T93/V40+VV2 Prezzo senza T19	●	●	-	-	-	-	●	-	-	82,00
VC5	<b>Protezione soglia vano di carico laterale</b> Solo con T16+V43 Non con H11/T19/T93/V40+VV2 Prezzo valido con T16+T19	●	●	-	-	-	-	●	-	-	160,00
VF4	<b>Rivestimento Tessuto Caluma nero</b>	●	●	-	●	●	●	●	●	●	61,00
VF4	<b>Rivestimento Tessuto Caluma nero</b> Non con SB9 / U60 / U61 / U62 / U63 / U64 / U65 / U69 / UC3	-	-	●	-	-	-	-	-	-	348,00

Equipaggiamenti		RS						RG			Listino Euro (IVA esclusa)
Cod.	Descrizione	Furgoni (T. Anteriore)	Furgoni (T. Posteriore)	Tourer (K)	Telai cab. Singola (t. anteriore)	Telai cab. Singola (t. posteriore)	Autotelai cabina doppia (Tp)	Furgoni (F)	Autotelai cabina singola (T)	Autotelai cabina doppia (Tp)	
VF7	Rivestimento Tessuto Maturin nero	S	S	S	S	S	S	S	S	S	-
VF6	Rivestimento Pelle sintetica nera ARTICO	●	●	-	●	●	●	●	●	●	183,00
VF6	Rivestimento Pelle sintetica nera ARTICO	-	-	●	-	-	-	-	-	-	426,00
VK8	Rivestimento del pianale in plastica Non con VL4/VV2	●	●	-	-	-	-	●	-	-	500,00
VV2	Sistema di ancoraggio del carico sul pianale per versioni con passo 3250 mm (Solo con V43)	●	●	-	-	-	-	-	-	-	232,00
VV2	Sistema di ancoraggio del carico sul pianale Per versioni con passo 3665 mm (Solo con V43)	●	●	-	-	-	-	●	-	-	285,00
VV2	Sistema di ancoraggio del carico sul pianale Per versioni con passo 4325 mm, sbalzo normale (Solo con V43)	●	●	-	-	-	-	●	-	-	366,00
VV2	Sistema di ancoraggio del carico sul pianale Per versioni con passo 4325 mm, sbalzo lungo (Solo con V43)	●	●	-	-	-	-	●	-	-	400,00
VL4	Pianale carico con vernice diversa dalla carrozzeria esterna Solo con MB 1212 / MB 2603 / MB 3534 / MB 3548 / MB 3636 / MB 4513 / MB 5345 / MB 5890 / MB 7755 / MB 7759 / MB 8526 / MB 9154 / MB 9197 / MB 9744 / MB 9764/ MB 9775 Non con V43 (E' necessario compilare e consegnare a MB il relativo modulo v. Circ. di riferimento)	●	●	-	-	-	-	●	-	-	0,00
Finestrini porte posteriori											
	Lavatergicristallo anteriore	S	S	S	S	S	S	S	S	S	-

S: serie; -: non disponibile; ●: disponibile a richiesta; °: senza supplemento di prezzo

Equipaggiamenti		RS						RG			Listino Euro (IVA esclusa)
Cod.	Descrizione	Furgoni (T. Anteriore)	Furgoni (T. Posteriore)	Tourer (K)	Telai cab. Singola (t. anteriore)	Telai cab. Singola (t. posteriore)	Autotelai cabina doppia (Tp)	Furgoni (F)	Autotelai cabina singola (T)	Autotelai cabina doppia (Tp)	
	<b>Alzacristalli elettrici anteriori</b>	S	S	S	S	S	S	S	S	S	-
<b>W02</b>	<b>Vetratura completa fissa</b>	-	-	S	-	-	-	-	-	-	-
<b>W16</b>	<b>Finestrino fisso sinistro 1a fila passeggeri</b> Senza suppl. di prezzo con W93	●	●	S	-	-	-	●	-	-	181,00
<b>W17</b>	<b>Finestrino fisso destro 1a fila passeggeri</b> Senza suppl. di prezzo con W93	●	●	S	-	-	-	●	-	-	181,00
<b>W18</b>	<b>Finestrino scorrevole sinistro 1° fila posteriore</b> Rimuovere dalla serie W16 quando presente (Non con T56 Per i veicoli con passo 3250 mm non con W70)	-	●	●	-	-	-	●	-	-	275,00
<b>W19</b>	<b>Finestrino scorrevole destro 1° fila posteriore</b> Rimuovere dalla serie W17 quando presente (Non con T55 Per i veicoli con passo 3250 mm non con W70)	-	●	●	-	-	-	●	-	-	275,00
<b>W22</b>	<b>Finestrino fisso centrale sinistro (all'altezza del vano di carico)</b> per versioni con passo 4325 mm (Solo con W27) Senza suppl. di prezzo con W93	-	●	S	-	-	-	●	-	-	173,00
<b>W23</b>	<b>Finestrino fisso centrale destro (all'altezza del vano di carico)</b> per versioni con passo 4325 mm (Solo con W28, W70) Senza suppl. di prezzo con W93	-	●	S	-	-	-	●	-	-	173,00
<b>W24</b>	<b>Finestrino scorrevole centrale sinistro (all'altezza del vano di carico)</b> per veicoli con passo 4325 mm (Solo con W27 Non con T19, VA2, VA3, W70)	-	●	●	-	-	-	●	-	-	275,00

S: serie; -: non disponibile; ●: disponibile a richiesta; °: senza supplemento di prezzo

Equipaggiamenti		RS						RG			Listino Euro (IVA esclusa)
Cod.	Descrizione	Furgoni (T. Anteriore)	Furgoni (T. Posteriore)	Tourer (K)	Telai cab. Singola (t. anteriore)	Telai cab. Singola (t. posteriore)	Autotelai cabina doppia (Tp)	Furgoni (F)	Autotelai cabina singola (T)	Autotelai cabina doppia (Tp)	
W25	<b>Finestrino scorrevole centrale destro (all'altezza del vano di carico)</b> per veicoli con passo 4325 mm (Solo con T93+W28 Non con T16, VA2, VA3,W70)	-	●	●	-	-	-	●	-	-	275,00
W27	<b>Finestrino posteriore sinistro fisso</b> Senza suppl. di prezzo con W93	-	●	S	-	-	-	●	-	-	181,00
W28	<b>Finestrino posteriore destro fisso</b> Senza suppl. di prezzo con W93	-	●	S	-	-	-	●	-	-	181,00
W32	<b>Vetri posteriori vano passeggeri (deflettori) apribili elettricamente a compasso</b> per veicoli con passo 3665 mm Rimuovere dalla serie W27, W28 (Non con W54, W70)	-	-	●	-	-	-	-	-	-	460,00
W34	<b>Finestrino scorrevole posteriore sinistro</b> Non con T19/passso 32	-	●	●	-	-	-	●	-	-	402,00
W35	<b>Finestrino scorrevole posteriore destro</b> Non con T19/passso 32	-	●	●	-	-	-	●	-	-	402,00
W54	<b>Porte posteriori apribili a 270°</b>	●	●	●	-	-	-	●	-	-	442,00
W61	<b>Porte posteriori a doppio battente vetrate</b> (Solo con VA7) Senza suppl. di prezzo con W93	●	●	S	-	-	-	●	-	-	268,00
W70	<b>Vetri posteriori scuri</b> per passi 3250 e 3665 mm (Per passi 3250 non con W18, W19, W24; Per passi 3665 mm non con W24)	-	-	●	-	-	-	-	-	-	473,00

S: serie; -: non disponibile; ●: disponibile a richiesta; °: senza supplemento di prezzo



Equipaggiamenti		RS						RG			Listino Euro (IVA esclusa)
Cod.	Descrizione	Furgoni (T. Anteriore)	Furgoni (T. Posteriore)	Tourer (K)	Telai cab. Singola (t. anteriore)	Telai cab. Singola (t. posteriore)	Autotelai cabina doppia (Tp)	Furgoni (F)	Autotelai cabina singola (T)	Autotelai cabina doppia (Tp)	
W70	<b>Vetri posteriori scuri</b> per passo 4325 mm (Non con W24)	-	-	●	-	-	-	-	-	-	590,00
W70	<b>Vetri posteriori scuri</b> per passi 3250 e 3665 mm Ordinando anche il W78 o il W61 viene automaticamente inserito senza suppl. di prezzo il Lunotto Termico posteriore (cod. H22)	●	●	-	-	-	-	●	-	-	473,00
W70	<b>Vetri posteriori scuri</b> per passo 4325 mm (anche sbalzo L) Ordinando anche il W78 o il W61 viene automaticamente inserito senza suppl. di prezzo il Lunotto Termico posteriore (cod. H22)	●	●	-	-	-	-	●	-	-	590,00
W73	<b>Pedana di salita posteriore</b> Non con QA8, QA9, Q10, Q20, Q50, Q67	●	S	●	-	-	-	S	-	-	162,00
W78	<b>Porte posteriori a doppio battente vetrate con tergilavalunotto</b> (Solo con VA7 Non con W61) Senza suppl. di prezzo con W93	●	●	-	-	-	-	●	-	-	460,00
W78	<b>Porte posteriori a doppio battente vetrate con tergilavalunotto</b> (Solo con VA7 Non con W61)	-	-	●	-	-	-	-	-	-	197,00
W93	<b>Omissione della vetratura</b>	●	●	-	-	-	-	●	-	-	516,00
<b>Libretti /Pesi</b>											
X42	<b>Libretti di istruzioni e targhette in inglese</b> Rimuovere dalla serie X46	●	●	●	●	●	●	●	●	●	0,00
X43	<b>Libretti di istruzioni e targhette in francese</b> Rimuovere dalla serie X46	●	●	●	●	●	●	●	●	●	0,00

Equipaggiamenti		RS						RG			Listino Euro (IVA esclusa)
Cod.	Descrizione	Furgoni (T. Anteriore)	Furgoni (T. Posteriore)	Tourer (K)	Telai cab. Singola (t. anteriore)	Telai cab. Singola (t. posteriore)	Autotelai cabina doppia (Tp)	Furgoni (F)	Autotelai cabina singola (T)	Autotelai cabina doppia (Tp)	
X44	Libretti di istruzioni e targhette in spagnolo Rimuovere dalla serie X46	●	●	●	●	●	●	●	●	●	0,00
X46	Libretti di istruzioni e targhette in italiano	S	S	S	S	S	S	S	S	S	-
XC1	CoC incompleto	●	●	●	S	S	S	●	S	S	-
XC9	CoC completo	S	S	S	●	●	●	S	●	●	-
X3G	Variante peso a 3000 kg	S	-	-	-	-	-	-	-	-	-
XG7	Variante peso a 3500 kg	S	S	S	S	S	S	-	-	-	-
X16	Variante peso a 3500 kg	-	-	-	-	-	-	S	S	S	-
XA4	Variante peso a 4600 kg Variante peso ordinabile sui ruota gemella 5t con XG5	-	-	-	-	-	-	●	●	●	-1.422,00
XG5	Variante peso a 5000 kg	-	-	-	-	-	-	S	S	S	-
XL4	Variante peso a 5,5t Solo con A50 (con suppl. di prezzo) +MD4 (di serie) o MD5 (con suppl. di prezzo)+RG3 (con suppl. di prezzo) Non con QA7,Q10,Q20,Q22,Q22+W73, Q50,QA8,XP6,RM1,RM0,ZG1,ZG3 <i>Le versioni a 5,5t non sono rimorchiabili.</i> <b>Importante:</b> il codice XL4 è disponibile sulle versioni da 5,0t	-	-	-	-	-	-	●	●	●	1.532,00
XU1	Libretti di istruzioni e targhette in tedesco Rimuovere dalla serie X46	●	●	●	●	●	●	●	●	●	0,00
XW2	Omissione CoC In presenza di questo codice il veicolo non è omologato, è necessario perciò procedere con l'omologazione in unico esemplare.	●	●	●	●	●	●	●	●	●	0,00
XM4	Pacchetto acustico	●	●	●	●	●	●	●	●	●	51,00
XO5	Manuale d'istruzione digitale Solo con E1E/E4M	°	°	°	°	°	°	°	°	°	0,00

Equipaggiamenti		RS						RG			Listino Euro (IVA esclusa)
Cod.	Descrizione	Furgoni (T. Anteriore)	Furgoni (T. Posteriore)	Tourer (K)	Telai cab. Singola (t. anteriore)	Telai cab. Singola (t. posteriore)	Autotelai cabina doppia (Tp)	Furgoni (F)	Autotelai cabina singola (T)	Autotelai cabina doppia (Tp)	
<b>Accessori</b>											
	Ganci fermacarico	S	S	S	S	S	S	S	S	S	-
Y10	Materiale sanitario per il pronto soccorso	●	●	●	●	●	●	●	●	●	41,00
Y16	Estintore	●	●	●	●	●	●	●	●	●	116,00
Y26	Cuneo fermaruota per versioni con ruote post. Gemellate	-	-	-	-	-	-	S	S	S	-
Y36	Jack	S	-	-	S	-	-	-	-	-	-
Y43	Cric Idraulico	S	S	S	S	S	S	S	S	S	-
Y44	Triangolo di emergenza	●	●	●	●	●	●	●	●	●	24,00
Y45	Luce di emergenza	●	●	●	●	●	●	●	●	●	41,00
Y68	Trattamento di protezione vernice con cera per versioni con passo 3250 mm	●	●	●	-	-	-	-	-	-	206,00
Y68	Trattamento di protezione vernice con cera per versioni con passo 3665 mm	●	●	●	-	-	-	●	-	-	234,00
Y68	Trattamento di protezione vernice con cera per versioni con passo 4325 mm, sbalzo normale	●	●	●	-	-	-	●	-	-	252,00
Y68	Trattamento di protezione vernice con cera per versioni con passo 4325 mm, sbalzo lungo	●	●	-	-	-	-	●	-	-	290,00
Y68	Trattamento di protezione vernice con cera	-	-	-	●	●	●	-	●	●	221,00
V3L	Tappetini	●	●	●	●	●	●	●	●	●	51,00
<b>Trazione e Autotelaio</b>											

Equipaggiamenti		RS						RG			Listino Euro (IVA esclusa)
Cod.	Descrizione	Furgoni (T. Anteriore)	Furgoni (T. Posteriore)	Tourer (K)	Telai cab. Singola (t. anteriore)	Telai cab. Singola (t. posteriore)	Autotelai cabina doppia (Tp)	Furgoni (F)	Autotelai cabina singola (T)	Autotelai cabina doppia (Tp)	
ZG1	<p><b>Trazione integrale inseribile per veicoli 3,5 t - 4,6 e 5,0 t</b></p> <p>Non disponibili per versioni da 115CV o passi 3250 mm Solo con KB7+L44+FU5 Non con C47 / C83 / CB1 / CB7 / CB8 / CW2 / E3J / MJ8 Con G42 non con i 143 CV Per i Tourer solo con motore 190CV e solo passo 37 Per i Doppia cabina 3,5t, ruota singola, 190 CV solo passo 37 I veicoli ruota gemella disponibili solo con massa di riferimento &gt; 2610 kg (Plausibilità da verificare nel momento in cui comincia l'ordinabilità)</p>	-	●	●	-	●	●	●	●	●	12.013,00
ZG3	<p><b>Trazione integrale inseribile con riduttore al cambio per veicoli 3,5 t - 4,6 e 5,0 t</b></p> <p>Non disponibili per versioni da 115CV Solo con KB7+L44+FU5 Non con C47 / C83 / CB1 / CB7 / CB8 / CW2 / E3J / MJ8 / MS0 / QA3 / QA7 Nota per tutti i veicoli: Qualora non fosse richiesto è possibile omettere il "Sistema Off. Road" eliminandolo dalla configurazione al momento dell'ordine. In questo caso il prezzo di listino dello ZG3 sarebbe 12.806,00 €. Contestualmente il codice MS1 diventa a pagamento. Con G42 non con i 143 CV e solo passo 37 Per i Tourer solo con motore 190CV Per i Doppia cabina 3,5t, ruota singola, 190 CV solo passo 37 I veicoli ruota gemella disponibili solo con massa di riferimento &gt; 2610 kg (Plausibilità da verificare nel momento in cui comincia l'ordinabilità)</p>	-	●	●	-	●	●	●	●	●	13.175,00
ZH4	<p><b>Sistema Off-Road</b> (Solo con ZG3 + MS1)</p>	●	●	●	●	●	●	●	●	●	0,00



Equipaggiamenti		RS						RG			Listino Euro (IVA esclusa)
Cod.	Descrizione	Furgoni (T. Anteriore)	Furgoni (T. Posteriore)	Tourer (K)	Telai cab. Singola (t.anteriore)	Telai cab. Singola (t.posteriore)	Autotelai cabina doppia (Tp)	Furgoni (F)	Autotelai cabina singola (T)	Autotelai cabina doppia (Tp)	
ZIM	Veicoli omologati M1	-	-	S	-	-	-	-	-	-	
Z1N	Veicoli omologati N1 Tutti i veicoli con PTT < di 3,5t	S	S	-	S	S	S	-	-	-	0,00
Z2N	Veicoli omologati N2 Tutti i veicoli con PTT > 3,5t	-	-	-	-	-	-	S	S	S	0,00
<b>Vernici</b>											
	Colore Extra	●	●	●	-	-	-	●	-	-	541,00
	Colore Extra	-	-	-	●	●	●	-	●	●	202,00
	Colore Speciale	●	●	●	-	-	-	●	-	-	1.323,00
	Colore Speciale	-	-	-	●	●	●	-	●	●	709,00
IL6	Colore Metallizzato	●	●	●	-	-	-	●	-	-	1.489,00
IL6	Colore Metallizzato	-	-	-	●	●	●	-	●	●	978,00
<b>Pacchetto</b>											
N11Z	Pacchetto Business Include BA3, HH9, S22, L44, JW0 Prezzo per veicoli con PTT fino a 3,5t	●	●	-	●	●	●	●	●	●	2.151,00
N11Z	Pacchetto Business Include BA3, HH9, S22, L44, JW0 Prezzo per veicoli con PTT>3,5t	-	-	-	-	-	-	●	●	●	1.694,00

Legenda

S: serie; -: non disponibile; ●: disponibile a richiesta; °: senza supplemento di prezzo

S: serie; -: non disponibile; ●: disponibile a richiesta; °: senza supplemento di prezzo



**Codici colori di Serie**

Codice MB		Codice RAL
3589		Rosso Giove -
5389		Blue Acciaio 5011

Codice MB		Codice RAL
9040		Nero Jet 7032
7709		Grigio Blue 7031
9147		Bianco Artico -

**Codici colori Metallizzati**

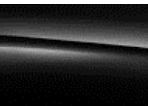
Codice MB		Codice RAL
7992		Grigio selenite -
5890		Blue Cavansite -
7755		Grigio Tenorite

Codice MB		Codice RAL
9197		Nero Ossidiana -
9775		Argento Brillante -

**Codici colori Extra\***

Codice MB		Codice RAL
1212**	Giallo Ginestra	1032
1227	Giallo Cromo	-
1230	Giallo Zinco	-
1238	Giallo Inca 88	-
1241	Giallo Ravenna	-

Codice MB		Codice RAL
5518	Blue Violetto	5000
5557	Blue France Express	-
5856	Blue Turchese	5018
5957	Blue Indio	-
6233	Verde Reseda	6011

1243	Giallo Calcite	-
1264	Giallo Milano	-
1623	Avorio Chiaro	1015
1656	Avorio	1014
1669	Beige Verde	1000
1680	Giallo Elio	-
2501	Rosso Arancio	-
2504	Arancio Puro	-
2550	Giallo Arancio	2000
2603	Arancio Intenso	2011
3534	Rosso Fuoco	3000
3586	Rosso Magma	-
3626	Rosso Rubino	-
3636	Rosso Piemonte	-
3967	Rosso Ibisco	-
4513	Viola Scuro	-
5145	Blue Profondo	-
5323	Blue Verde	5001
5329	Blue Mercedes-Benz	-
5358	Azzurro Chiaro	5012
5362	Blue Brillante	5007
5373	Blue Atlantico	-
5376	Blu Giacinto	-
5515	Blue Cielo	5015
5517	Blue Traffico	5017

6235	Verde Landa	-
6281	Verde Foglia	6002
6416	Verde Turchese	6016
6418	Verde Giallo	6018
6419	Verde Bianco	6019
6424	Verde Traffico	6024
6464	Verde Orchidea	-
6821	Verde Linfa	-
6850	Verde Benzolo	-
6868	Verde Opale	6026
7103	Grigio Scuro	7021
7160	Grigio Sasso	7030
7168	Grigio Scoiattolo	7000
7193	Grigio Muschio	7003
7224	Grigio Grafite	7024
7305	Grigio Luminoso	7035
7315	Grigio Ardesia	7015
7708	Grigio Argento	7001
8410	Marrone Terra	-
9136	Bianco Grigio	9002
9215	Bianco Alaska	-
9216	Bianco Traffico	9016
9611	Bianco Perla	1013
9678	Bianco Puro	9010

**Codici colori Speciali\***

<b>Codice MB</b>		<b>Codice RAL</b>
1216	Giallo Zolfo	1016
1226	Giallo Mais	-
1228	Giallo Melone	-
1235	Giallo 37	-
1239	Giallo 89	-
1600	Giallo Curry	1027
1625	Giallo Stradale	-
1657	Giallo Limone	1012
1661	Giallo Oro	1004
2502	Arancio Sangue	-
2549	Arancione TNT	2004
3535	Rosso Carminio	3002
3537	Rosso Porpora	3004
3620	Rosso Semaforo	3020
3635	Rosso Coca Cola	-
4507	Porpora	4007
4510	Rosa	-
5306	Blue Capri	5019
5308	Blue Azzurro	5009
5318	Blue Oltremare	5002

<b>Codice MB</b>		<b>Codice RAL</b>
5360	Blue Zaffiro	5003
5361	Blue Genziana (Corriere SDA)	5010
5513	Blue Cobalto	5013
5524	Blue Nero	5004
5528	Blue Segnale	5005
5546	Blue Notte	-
5559	Blue Chiaro	-
5802	Blue Ghiaccio	-
6204	Verde Patina	6000
6293	Verde Smeraldo	6001
6294	Verde Muschio	6005
6295	Verde Tannino	6009
6417	Verde Maggio	6017
6802	Verde Taiga	-
6804	Verde menta	6029
9040	Nero Intenso	9005
9201	Bianco Crema	9001

\* Alcune vernici potrebbero non essere disponibili. Verificare la disponibilità in fase di ordine.

\*\* Non disponibile per i telai cabina singola e doppia



## Rivestimenti tappezzeria

*Serie*

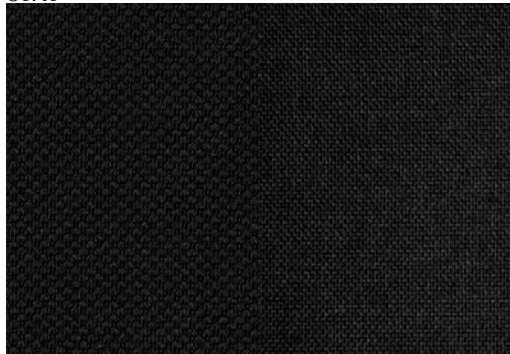

Tessuto Maturin nero (VF7)

*Opzionale*

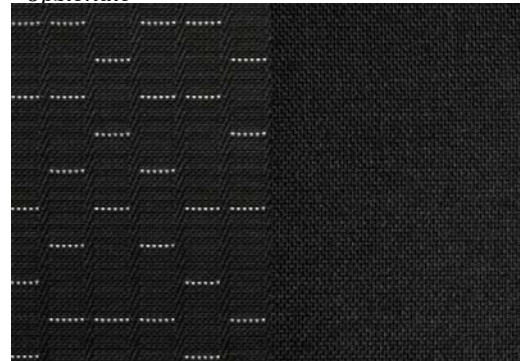

Tessuto Caluma nero (VF4)

*Opzionale*

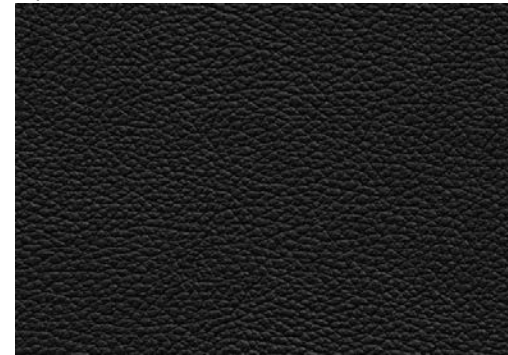

Pelle sintetica nera ARTICO (VF6)



